



LEI COMPLEMENTAR Nº 1.345/2024, DE 30 DE OUTUBRO DE 2024

AUTORIZA A ALIENAÇÃO DE BENS MÓVEIS USADOS SUCATAS INSERVÍVEIS DO MUNICÍPIO DE ALENQUER E DÁ OUTRAS PROVIDÊNCIAS.

O Exmo. Sr. **HEVERTON DOS SANTOS SILVA**, Prefeito Municipal de Alenquer, faz saber que a Câmara Municipal de ALENQUER, aprovou e, ele sanciona e manda que se publique a seguinte Lei:

Art. 1º Fica o Poder Executivo Municipal autorizado a alienar, pela modalidade licitatória de leilão, bens móveis municipais e sucatas inservíveis desativados por mau estado de conservação em consequência do uso intensivo e prolongado.

§ Único - A autorização do caput deste artigo abrange tão somente os bens contidos na relação anexa, que é parte integrante desta Lei.

Art. 2º A alienação efetuar-se-á por meio de leilão, processado por leiloeiro oficial, observada a legislação pertinente.

Art. 3º Os bens a serem leiloados serão previamente avaliados pela Administração para fixação do valor mínimo dos mesmos.

§ 1º A avaliação de que trata o caput deste artigo será efetuada por Comissão instituída através da PORTARIA 694/2022 e suas alterações.

§ 2º Decorridos mais de 60 (sessenta) dias da avaliação, o material deverá ter seu valor automaticamente atualizado, tomando-se por base de correção aplicável às demonstrações contábeis e considerando-se o período decorrido entre a avaliação e conclusão do processo de alienação.

Art. 4º A publicidade para o certame licitatório será assegurada com a publicação em edital no Diário Oficial do Município. A Administração poderá utilizar outros meios de divulgação para ampliar a área de competição, desde que economicamente viável;

Art. 5º O prazo de realização do certame, contado da última publicação do edital resumido, será de no mínimo 15 (quinze) dias.

Art. 6º Não acudindo interessados ao leilão, a Administração deverá reexaminar todo o procedimento, com o objetivo de detectar as razões de desinteresse especialmente no tocante às avaliações e à divulgação, podendo adotar outras formas, nas tentativas subsequentes para a alienação do material, em função do que for apurado sobre as condições do certame anterior.

Art. 7º O arrematante deverá efetuar o pagamento junto em espécie ou boleto emitido pela comissão logo após arrematação do valor correspondente a arrematação do lote acrescido de 5% (cinco por cento) referente a comissão da Leiloeira.

§ Único Os valores arrecadados no referido leilão serão creditados em conta específica do município de Alenquer, conforme segue: *Agência: 0555-X, Conta Corrente: 31.119-7 - Município de Alenquer, Banco do Brasil.*

Art. 8º Os bens serão adjudicados a quem der o maior lance igual ou superior do preço mínimo de avaliação constante da tabela em anexo.

Art. 9º Os valores dos produtos das vendas dos bens inservíveis leiloados de cada secretaria previstos nesta lei, serão direcionados para manutenção, aquisição de material permanente e de consumo, bem como novos maquinários e veículos das mesmas.



Estado do Pará
Prefeitura Municipal de Alenquer
Poder Executivo
CNPJ nº 04.838.793/0001-73

Art. 10 Além das disposições contidas nesta Lei, o leilão de que trata a mesma será realizado em conformidade com as normas legais aplicáveis, especialmente as da Lei Federal nº 8.666/93 e suas alterações.

Art. 11 As despesas decorrentes da execução desta lei correrão por conta de dotação orçamentária próprias do Município

Art. 12 Esta lei entra em vigor na data de sua publicação, revogando-se as disposições em contrário.

Gabinete do Prefeito Municipal de Alenquer, em 30 de outubro de 2024.

HEVERTON DOS SANTOS SILVA
Prefeito Municipal, de Alenquer

Publicado na Secretaria municipal de Administração na mesma data.

PAULO DOMINGOS DA ROCHA
Secretário municipal de Administração
Sec. Mun. de Administração
Desp. Nº 1105/2024



*Venda, Locação, Administração, Avaliação de Imóveis e
Bens Móveis*

CELSO LUIZ MARTINS GOMES
PERITO AVALIADOR
CRECI Nº. 6005 12º Região. CNAI Nº. 21154

LAUDO DE AVALIAÇÃO
DE BENS MÓVEIS

PREFEITURA MUNICIPAL DE ALENQUER
Praça Eloy Simões
Alenquer – PA nº 751 Centro
CEP. 68.200-000



Venda, Locação, Administração, Avaliação de Imóveis e Bens Móveis

AVALIAÇÃO MERCADOLÓGICA DE BENS MÓVEIS

1 – INTRODUÇÃO

Visa os presentes Laudos, atender à solicitação da PREFEITURA MUNICIPAL DE ALENQUER – PA, CNPJ n° 04.838.793/0001-73, situado na Praça Eloy Simões, n° 751, Bairro centro, CEP. 68.200-000, no Município de Alenquer – PA.

A avaliação obedece aos critérios mercadológicos da Norma Brasileira da ABNT – NBR 14.653-1

2 – OBJETIVO

O objetivo do presente Laudo é avaliar, dentro dos parâmetros de comercialização do mercado de veículos, equipamentos e maquinários. Todas as informações de, propriedade, ônus, gravames, idade, estão baseadas nas informações fornecidas pela solicitante. .

O Método Comparativo Direito de Dados de Mercado define o valor através da comparação com dados de mercados assemelhados quanto às características dos bens avaliando.

Análise de depreciação física, onde será possível verificar se o equipamento já ultrapassou sua vida útil, estando desgastado e produzindo com alto custo de manutenção, para ser reformado ou substituído.

Identificar se o atual equipamento, tem uma capacidade insuficiente para sua demanda ou esteja obsoleto para atender a essas condições, devido as mudanças nas exigências técnicas ou de mercado.

3- AVALIAÇÃO

Para o caso específico de máquinas e equipamentos, verificou-se a existência real de cada item avaliado, conferindo as informações relativas ao fabricante, marca, modelo e demais características operacionais de cada bem. Os valores apresentados como custo atual de reposição foram estabelecidos com base em catálogos, cotações e/ou listas de preços solicitadas junto a fontes específicas (fabricantes, representantes ou sites de distribuidores especializados).

4) AVALIAÇÃO DOS BENS MÓVEIS

O resultado da avaliação dos bens móveis, encontra-se apresentado de forma individualizada, e em lotes por equipamentos semelhantes por centro de custo, através de relatórios que possuem os seguintes dados:

4.1) Relação sequencial dos bens avaliando:

4.2) Levantamento fotográfico e contábil: é o detalhamento dos valores e das características básicas do bem avaliando;

4.3) Relação de valores por Secretarias: indica a qual grupo contábil o bem pertence.



*Venda, Locação, Administração, Avaliação de Imóveis e
Bens Móveis*

10 – CONCLUSÃO

É do entender do Perito Avaliador que os valores para os Bens Móveis avaliados são:

VALOR BASICO ESTIMADO: R\$ R\$ 492.450,00

(quatrocentos e noventa e dois mil quatrocentos e cinquenta reais)

3 – ENCERRAMENTO

O corpo do Laudo é composto de 76 páginas, todas de um lado só, rubricadas pelo avaliador, que subscreve esta última.

17 de maio de 2023.

PERITO AVALIADOR

CRECI Nº 6005 12º Região

CNAI Nº 21154

Celso Luiz Martins Gomes
Corretor de Imóveis
CRECI-6005 12ª Região PA/AP
CNAI-21154

RELAÇÃO GERAL

Solicitação: PREFEITURA MUNICIPAL DE ALENQUER - PA

Localização: RELAÇÃO GERAL DE VALORES DE TODAS AS SECRETARIAS

Seleção de Bens no Termo de Responsabilidade do Município							
Item	Código	Descrição	Quant.				Valor avaliado
1		Agricultura	12				R\$ 82.100,00
2		Assistência Social	1				R\$ 7.300,00
3		Limpeza Pública	3				R\$ 23.300,00
4		Infraestrutura	17				R\$ 115.500,00
5		Saúde	17				R\$ 22.700,00
6		Sema	3				R\$ 5.550,00
7		Educação	21				R\$ 236.000,00
						Valor Total	R\$ 492.450,00



Celso Luiz Martins Gomes
 Corretor de Imóveis
 CRECI-6005129 Região PA/AP
 CNAI-21154

LAUDO DE AVALIAÇÃO PARA BENS MÓVEISSolicitação: **PREFEITURA MUNICIPAL DE ALENQUER - PA**Localização: **SECRETARIA MUNICIPAL DE AGRICULTURA**

Seleção de Bens no Termo de Responsabilidade do Município						
Item	Código	Descrição	Aquis.	Danos aparentes	Danificado s/ recup.	Valor avaliado
1	06.01	F -1000 Ford 1984			X	R\$ 800,00
2	06.02	Trator de pneu Massey Ferguson verm.		X		R\$ 14.000,00
3	01.03	L 200 GL 2010 JUZ 9573		X		R\$ 12.000,00
4	06.04	Fiat Palio 2009 JVC 1520			X	R\$ 1.500,00
5	06.05	Trator New Holand pneu TT4030 2009		X		R\$ 15.000,00
6	06.06	Trator New Holand s/pneu TT4030 2009			X	R\$ 8.000,00
7	06.07	Trator Valtra 1180 amarelo		X		R\$ 10.000,00
8	06.08	Caminhão Chevrolet 12 170			X	R\$ 3.000,00
9	06.09	Chevrolet D-20			X	R\$ 1.200,00
10	06.10	Distribuidora de Calcario PDM MF		X		R\$ 4.500,00
11	06.11	Motocicleta Kasinski amarela			X	R\$ 100,00
12	06.12	motocicleta Yamaha quadro			X	R\$ 12.000,00
					Valor Total	R\$ 82.100,00

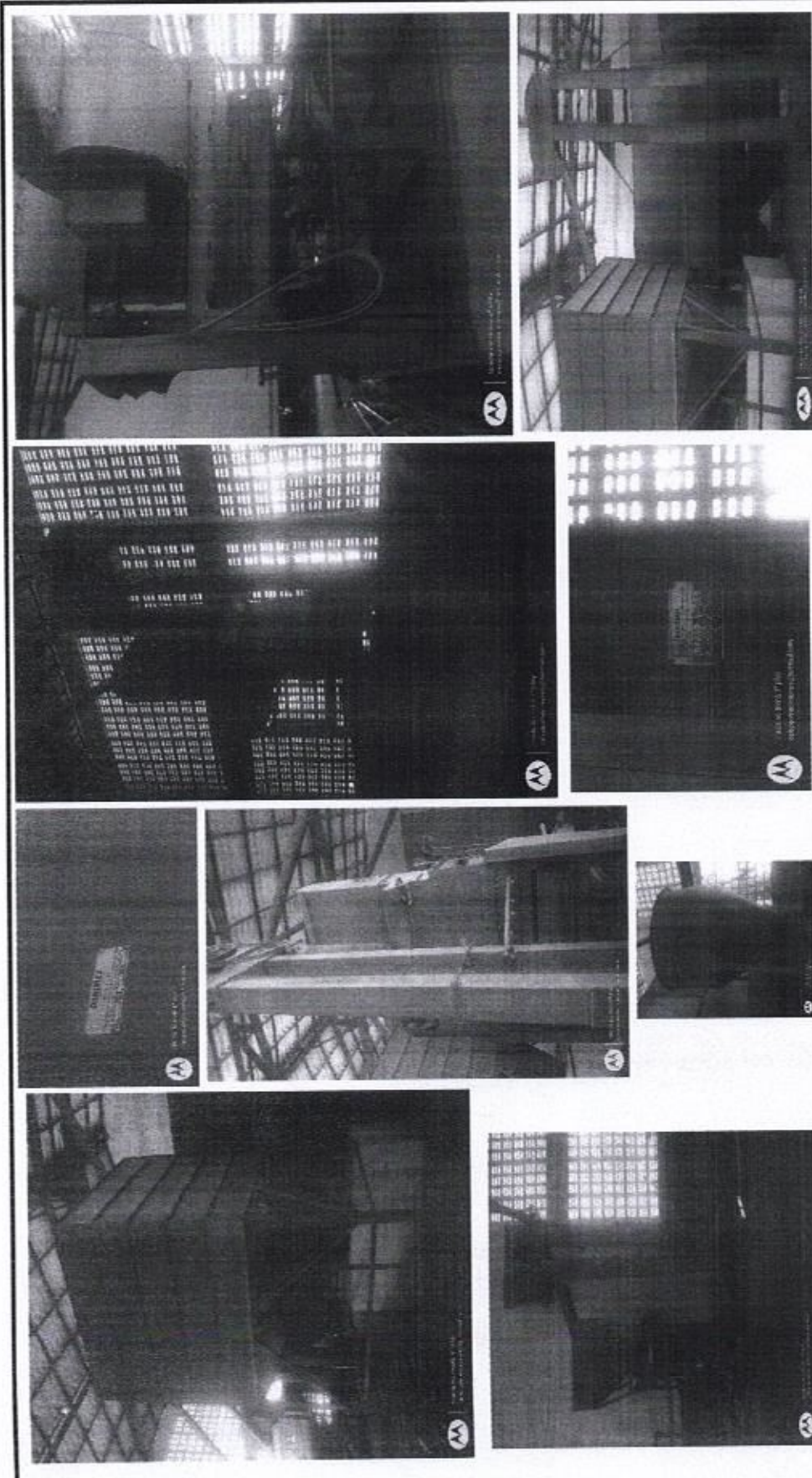
 Celso Luiz Martins (Gômec)
 Corretor de Imóveis
 CRECI 6005 12ª Região PA/PA
 CNAI-21154



	Trav. Dr. Lauro Sodré, s/n° Planalto Alenquer/PA		Solicitante:	
	Levantamento Fotográfico		Prefeitura Municipal de Alenquer	
Sito: Secretaria Municipal de Limpeza Pública		Prancha: 01/01		
Secador de grãos MATIZA		visualização: básica		
Data: maio/2023		Recuperavel		Responsável Técnico Celso Luiz Martins Gomes
Valor de Avaliação		R\$ 18.900,00		Corretor de Imóveis Celso Luiz Martins Gomes
Situação		Recuperavel		

CRECI- 6005 12º Região PA/AP
 CNAI-21154

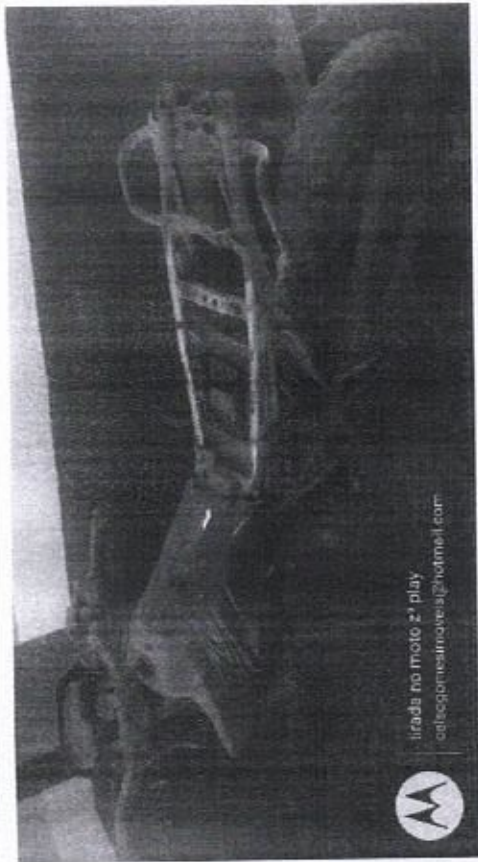

lirada no moto 2ª play
celso@mesatimoveis.com



lirada no moto 2ª play
celso@mesatimoveis.com

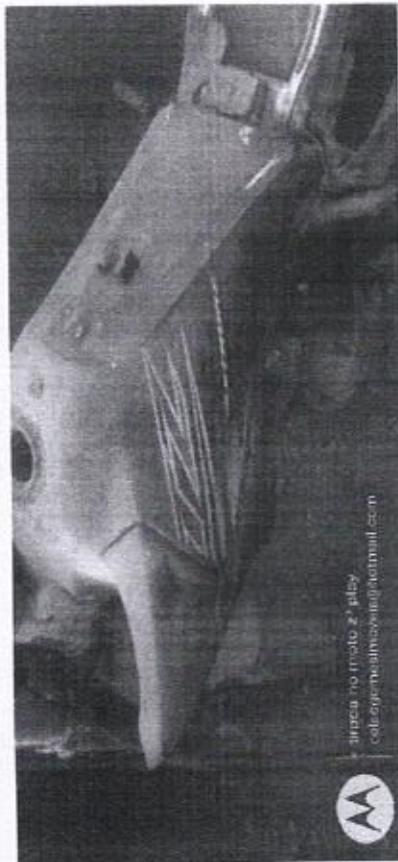

lirada no moto 2ª play
celso@mesatimoveis.com



Trav. Dr. Lauro Sodré, s/nº Planalto Alenquer/PA
 Levantamento Fotográfico
 Sito: Secretaria Municipal de Limpeza Pública
 Motocicleta YAMAHA YBR 2005
 Data: maio/2023
 Valor de Avaliação R\$ 400,00

Prancha: 01/02
 visualização:
 básica
 Sucata
 Situação

Solicitante:
Prefeitura Municipal de Alenquer
 Responsável Técnico
Celso Luiz Martins Gomes
Celso Luiz Martins Gomes
Corretor de Imóveis

CRECI 6005-12º Região PA/PA
 CNAI-21154

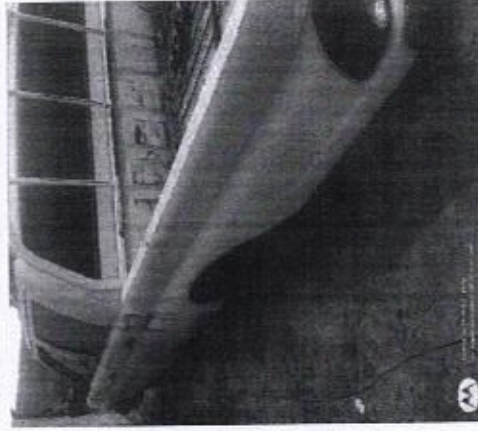
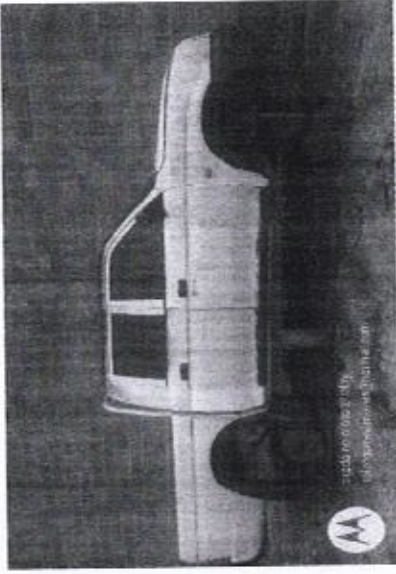

Localização : Av. Nazaré s/n° Planalto Oficina Cambraia
 Levantamento Fotográfico
 Sito: Secretaria Municipal de Limpeza Pública
 L200 GL 2010 Placa JUZ 9573
 Data: maio/2023
 Valor de Avaliação R\$ 4.000,00 Situação

Prancha: 01/03
 visualização:
 Sucata

Solicitante:
 Prefeitura Municipal de Alenquer
 Responsável Técnico
 Celso Luiz Martins Gomes
 Celso Luiz Martins Gomes
 Corretor de Imóveis

CRECI- 6005 12- Região PA/AP
 2014 1154

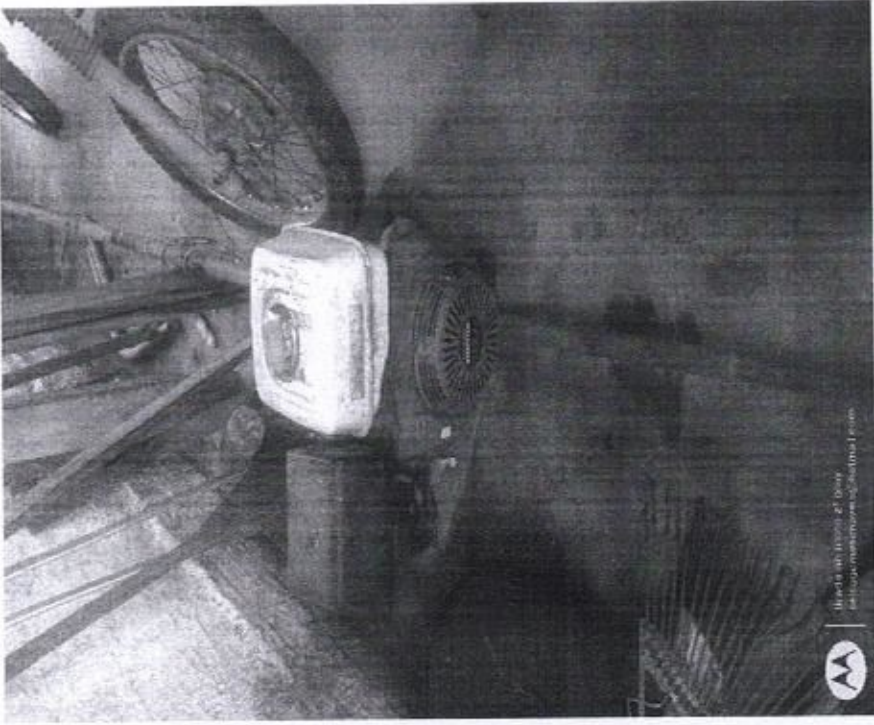

Travessa Thiago Peres s/n° Luanda
 Levantamento Fotográfico
 Sito: Secretaria Municipal de Meio Ambiente
 Motor rabeta GX 390 HONDA 13.0
 Data: maio/2023
 Valor de Avaliação R\$ 250,00

Prancha: 02/01
 visualização:
 básica
 Recuperavel

Solicitante:
Prefeitura Municipal de Alenquer
 Responsável Técnico
Celso Luiz Martins Gomes
Celso Luiz Martins Gomes
Corretor de Imóveis
 CRECI-6005-12ª Região PA/JAP
 201154

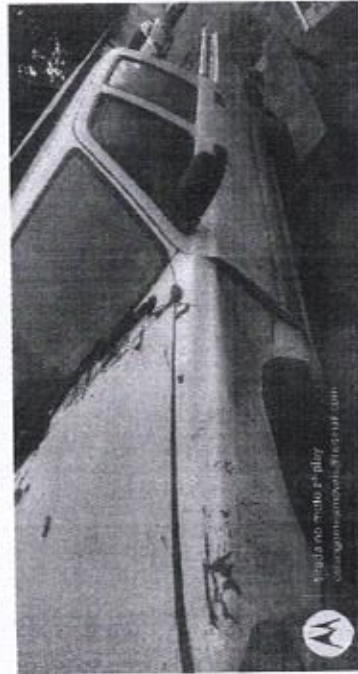
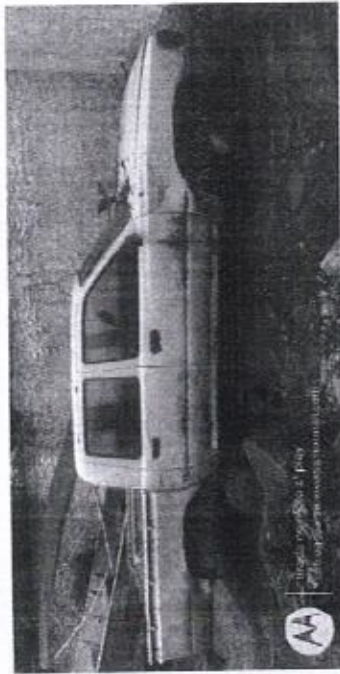
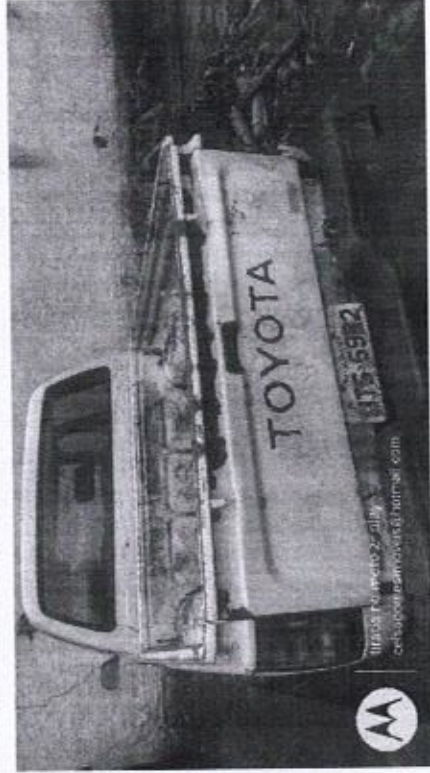

	Travessa Thiago Peres s/n° Luanda		Prancha: 02/02		Solicitante:	
	Levantamento Fotográfico		visualização: básica		Prefeitura Municipal de Alenquer	
Sito: Secretaria Municipal de Meio Ambiente		Toyota HILUX 1984 Placa ITS 5992		Responsável Técnico		Celsoluz Imóveis Celsoluz Celsoluz Imóveis
Data: maio/2023		R\$ 4.200,00		Sucata		
Valor de Avaliação		Situação		Corretor de Imóveis CRECI- 6005 12ª Região PA/AP CNAT 21154		

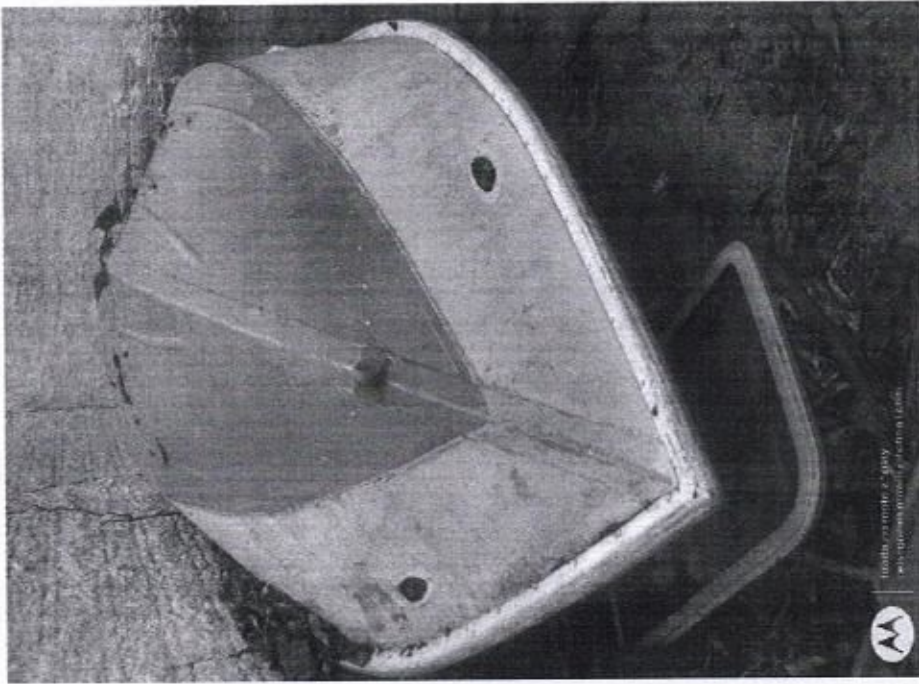
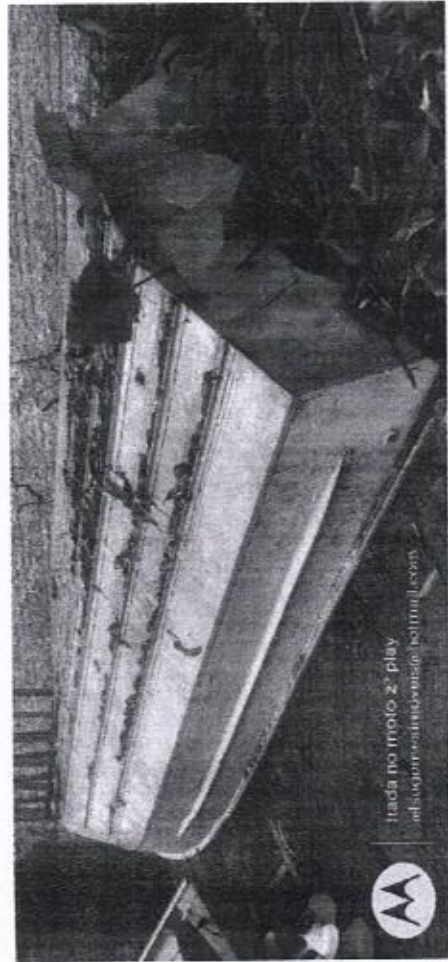

Travessa Thiago Peres s/n° Luanda

Levantamento Fotográfico

Sito: Secretaria Municipal de Meio Ambiente

Lancha em alumínio 5x1x0,50 m s/ motor

Data: maio/2023

Valor de Avaliação

R\$ 1.100,00

Situação

Solicitante:

Prancha: 02/03

visualização:
básica

Recuperavel

Prefeitura Municipal de Alenquer

Responsável Técnico
Celso Luiz Martins Gomes



Celso Luiz Martins Gomes

Corretor de Imóveis

CRECI-600512-Região PA/AP

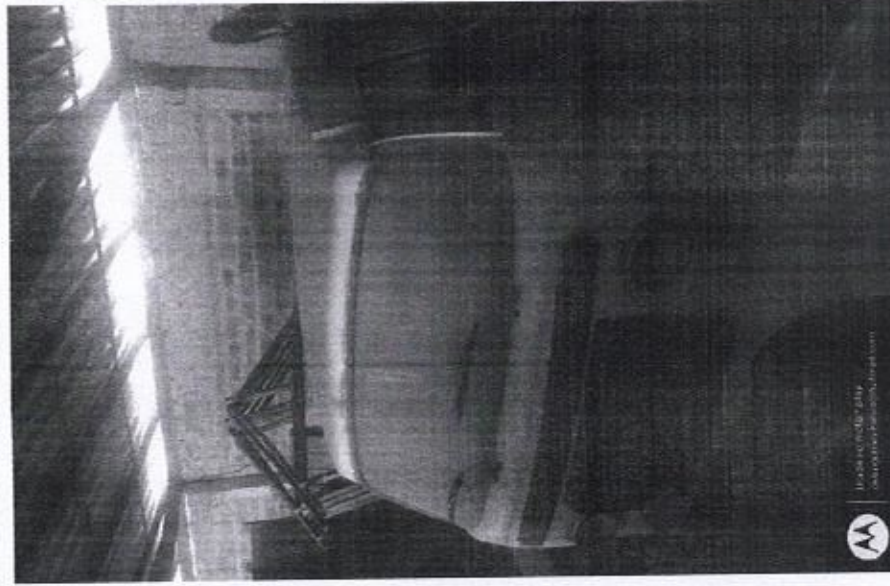
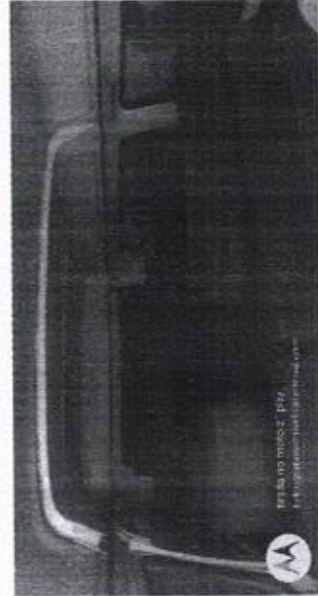
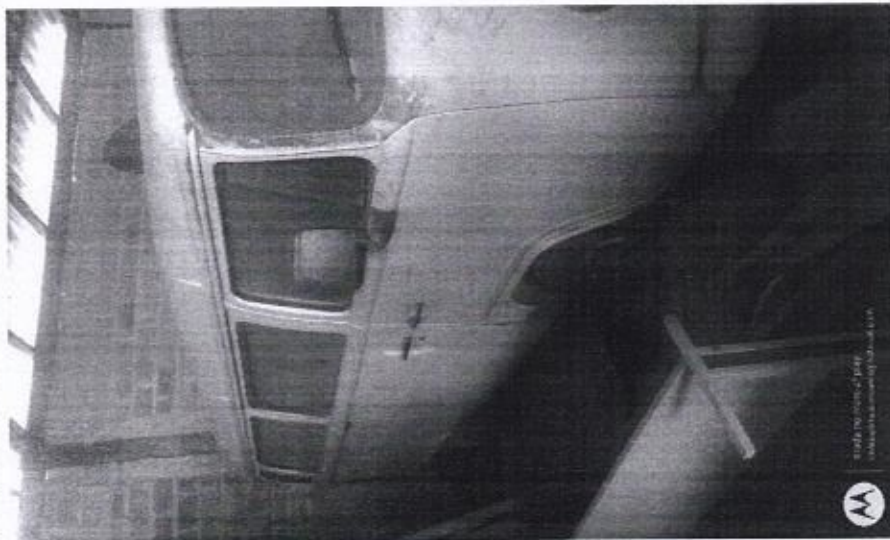
CNAI-21154



	Rua José Leite de Melo s/n° São Cristóvão		Solicitante:	
	Levantamento Fotográfico		Prancha: 03/01	
Sito: Secretaria Municipal de Assistência Social		visualização:		Prefeitura Municipal de Alenquer
Kombi cor branca		básica		
Data: maio/2023		Situação		Responsável Técnico
Valor de Avaliação		R\$ 7.300,00		Celso Luiz Martins Gomes
				Corretor de Imóveis

CRECI-6005 12-REGIÃO PA/AP
 CNAI-21154



tirada no moto 2ª play
celso@compesimoveisjournal.com

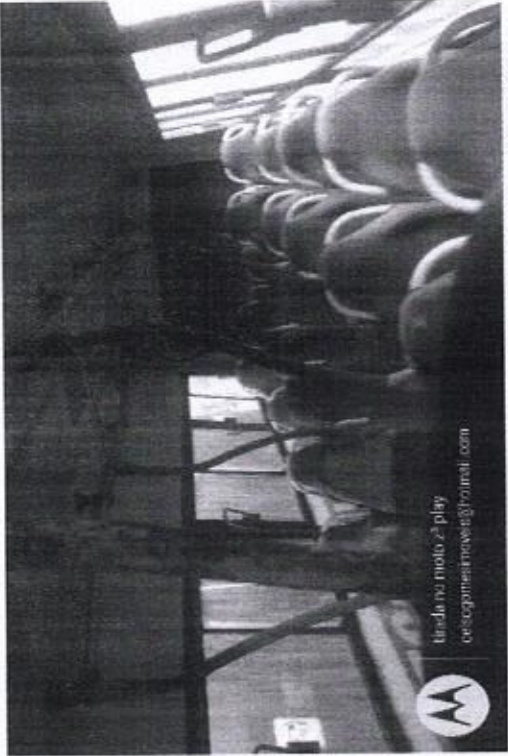

tirada no moto 2ª play
celso@compesimoveisjournal.com



tirada no moto 2ª play
celso@compesimoveisjournal.com

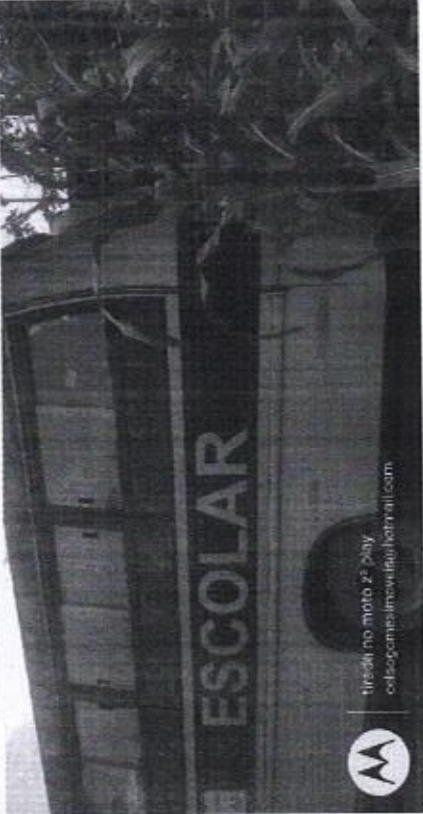

tirada no moto 2ª play
celso@compesimoveisjournal.com



Rua José Rafael Valente s/n° São Cristóvão

Levantamento Fotográfico

Sito: Secretaria Municipal de Educação

Micro Onibus Volare V cor amarela Placa JVV 1817 ano 2008

Data: maio/2023

Valor de Avaliação

R\$ 13.300,00

Situação

Recuperavel

Solicitante:

Prancha: 04/01

visualização:

básica

Prefeitura Municipal de Alenquer

Responsável Técnico

Celso Luiz Martins Gomes

Celso Luiz Martins Gomes

Corretor de Imóveis

CRECI- 6005 12ª Região PA/AP

CNAI-21154

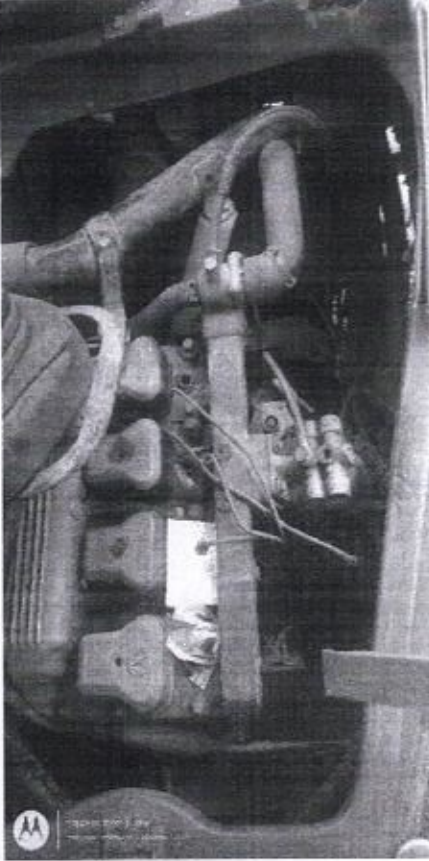
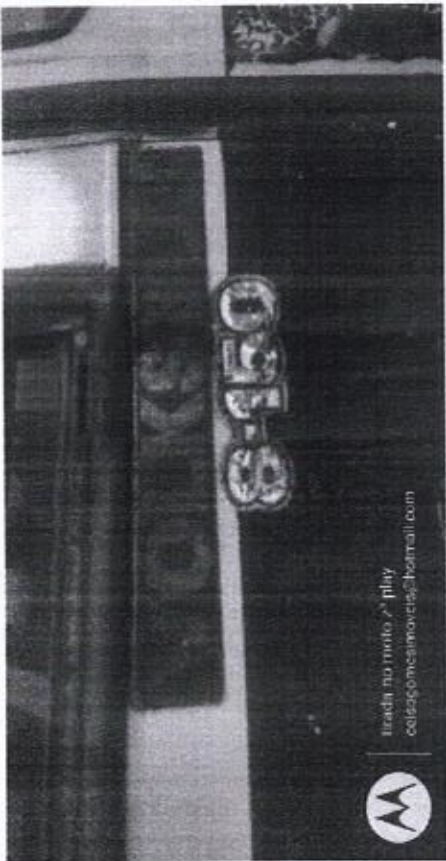

Rua José Rafael Valente s/n° São Cristovão

Levantamento Fotográfico

Sito: Secretaria Municipal de Educação

Micro Ombus Volksbus 8.150 cor amarela Placa JTY 1466

Data: maio/2023

Valor de Avaliação

R\$ 13.000,00

Situação

Recuperavel

Solicitante:

Prancha: 04/02

visualização:

Prefeitura Municipal de Alenquer

Responsável Técnico

Celso Luiz Martins Gomes

Celso Luiz Martins Gomes

Corretor de Imóveis

CRECI-6005 12ª Região PA/AP

CNPJ 21154

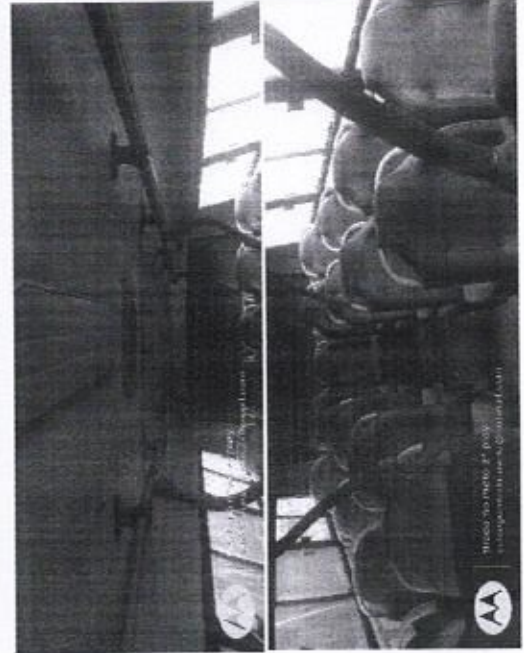
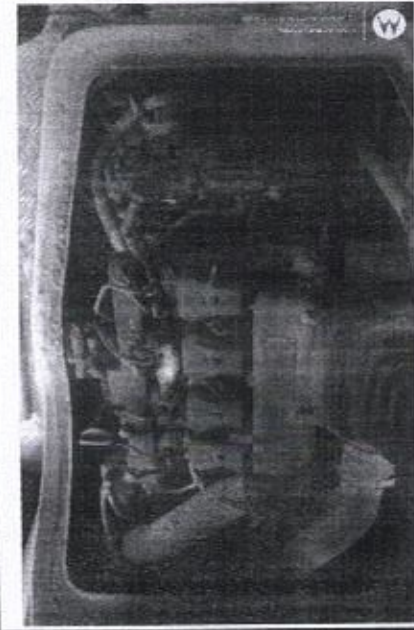

Rua José Rafael Valente s/n° São Cristovão
 Levantamento Fotográfico
 Sito: Secretaria Municipal de Educação
 Ônibus Volksbus 15.190 cor amarela Caio
 Data: maio/2023
 Valor de Avaliação

Prancha: 04/03
 visualização:
 Recuperavel

Solicitante:
Prefeitura Municipal de Alenquer
 Responsável Técnico
Celso Luiz Martins Gomes
 Corretor de Imóveis

CRECI-6005 12- Região PA/ AP
 2023 21154

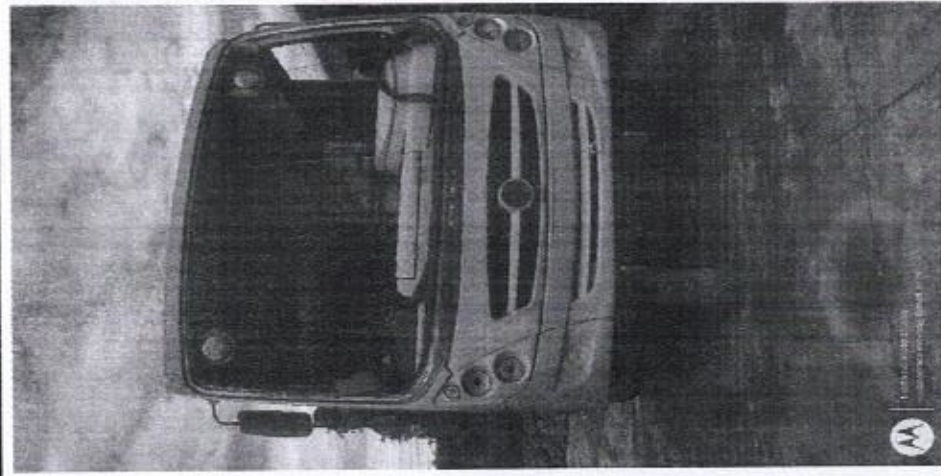

Rua José Rafael Valente s/n° São Cristovão
 Levantamento Fotográfico
 Sítio: Secretaria Municipal de Educação
 Onibus Volksbus 15.190 cor amarela
 Data: maio/2023
 Valor de Avaliação

Prancha: 04/04
 visualização:
 Recuperavel

Solicitante:
Prefeitura Municipal de Alenquer
 Responsável Técnico
Celso Luiz Martins Gomes
Corretor de Imóveis

CRECI-6005 12ª Região PA/AP
 CNAI-21154

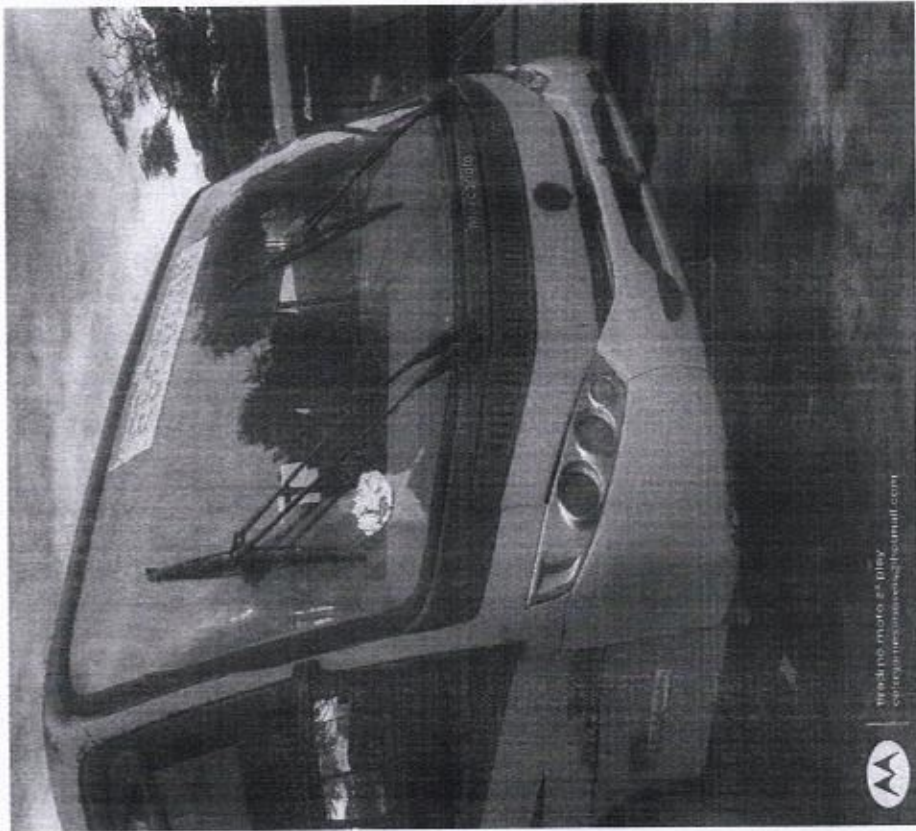

Rua José Rafael Valente s/n° São Cristóvão
Levantamento Fotográfico
Sito: Secretaria Municipal de Educação
Onibus Volksbus 15.190 2011 cor amarela
Data: maio/2023
Valor de Avaliação

Prancha: 04/05
visualização:
Recuperavel

Solicitante:

Prefeitura-Municipal de Alenquer
Responsável Técnico
Celso Luiz Martins Gomes

Celso Luiz Martins Gomes
Corretor de Imóveis

CRECI- 6005 12ª Região PA/AN
 1154



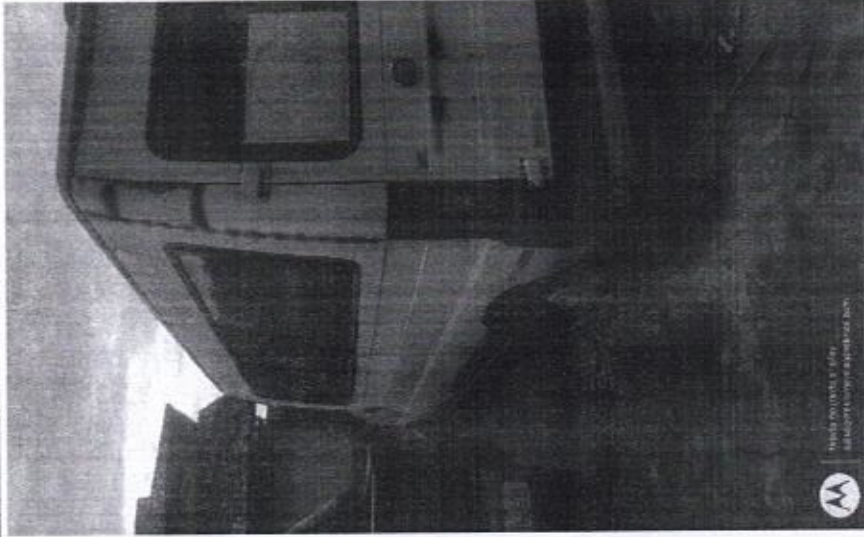
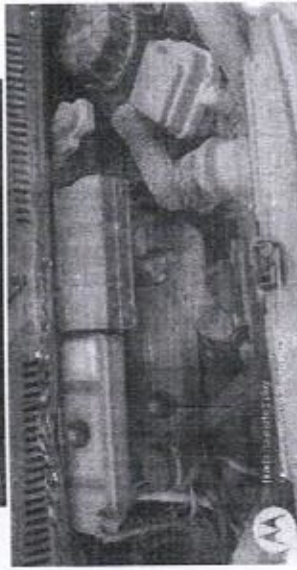

Rua José Rafael Valente s/n° São Cristóvão

Levantamento Fotográfico

Sito: Secretaria Municipal de Educação

Van DUCATO Fiat cor branca 2011

Data: maio/2023

Valor de Avaliação

Solicitante:

Prancha: 04/06

visualização:

Prefeitura Municipal de Alenquer

Responsável Técnico

Celso Luiz Martins Gomes

Corretor de Imóveis

Recuperavel

Situação

R\$ 16.000,00

CRECI-6005 12º Região PA/AP

CNAI-21154



Imagem em modo 2ª play
 02/05/2023 10:05:15
 02/05/2023 10:05:15



Imagem em modo 2ª play
 02/05/2023 10:05:15
 02/05/2023 10:05:15

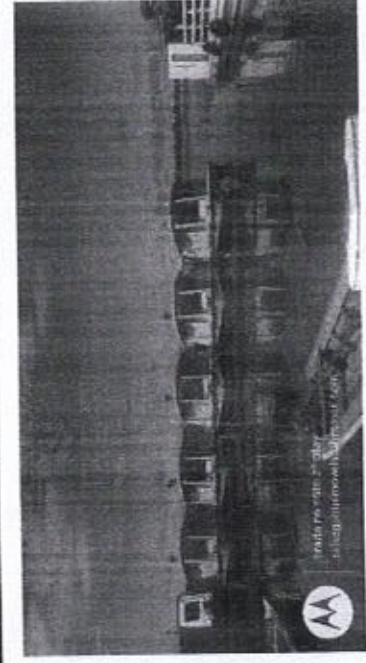

Imagem em modo 2ª play
 02/05/2023 10:05:15
 02/05/2023 10:05:15



Imagem em modo 2ª play
 02/05/2023 10:05:15
 02/05/2023 10:05:15

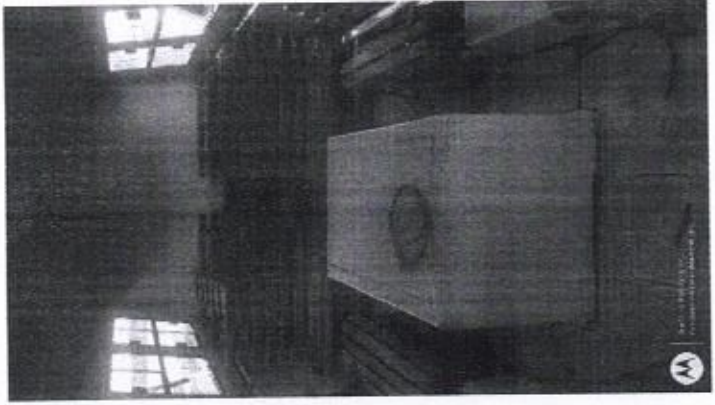

Imagem em modo 2ª play
 02/05/2023 10:05:15
 02/05/2023 10:05:15





Imagem em modo 2ª play
 02/05/2023 10:05:15
 02/05/2023 10:05:15

		Rua José Rafael Valente s/n° São Cristovão (Margens do Rio Surubiú)	
		Levantamento Fotográfico	
Solicitante:		Prancha: 04/07	
Prefeitura Municipal de Alenquer		visualização:	
Responsável Técnico		Recuperavel	
Celso Luiz Martins Gomes		Situação	
Corretor de Imóveis		R\$ 12.800,00	
CRECI- 6005 1ª Região PA/AP		Valor de Avaliação (unitário)	
CNAI-21154			

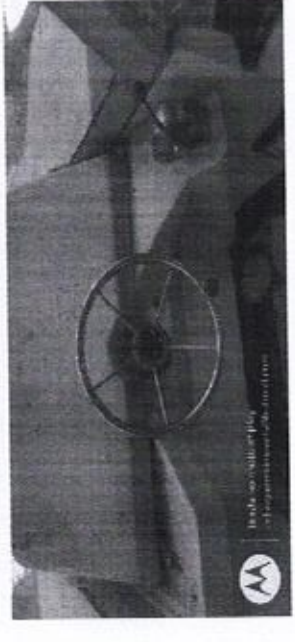

Rua José Rafael Valente s/n° São Cristovão (Margens do Rio Surubiú)
 Levantamento Fotográfico
 Sítio: Secretaria Municipal de Educação
 Lanchas em alumínio (07 unidades) com motor à gasolina Yamaha 90 cv.
 Data: maio/2023
 Valor de Avaliação (unitário) R\$ 8.300,00 Situação

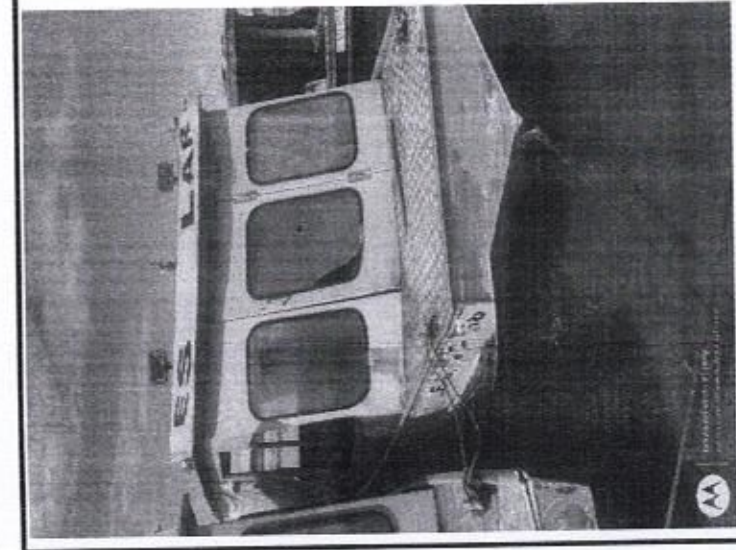
Prancha: 04/08
 visualização:
 Recuperavel

Solicitante:

Prefeitura Municipal de Alenquer
 Responsável Técnico
 Celso Luiz Martins Gomes

Celso Luiz Martins Gomes
 Corretor de Imóveis

CRECI: 6005 12º Região PA/AP
 CNAI-21154

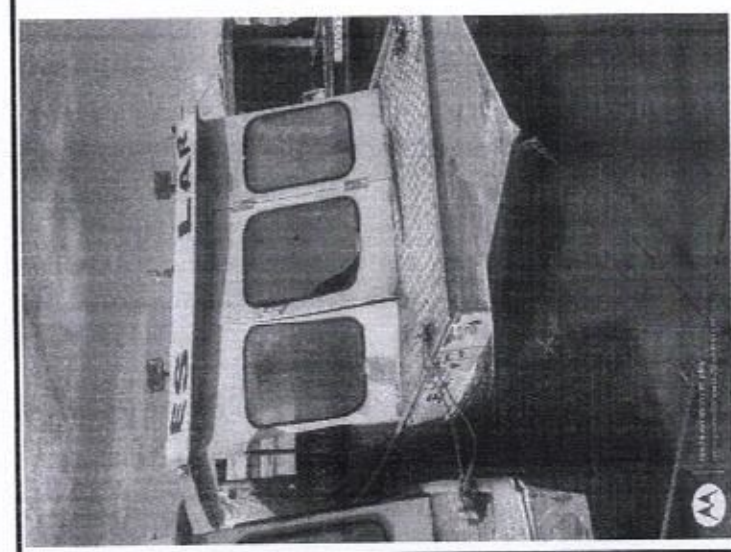

	Rua José Rafael Valente s/n° São Cristovão (Margens do Rio Surubiú)		Prancha: 04/08.1	
	Levantamento Fotográfico		visualização:	
Sito: Secretaria Municipal de Educação		R\$ 5.600,00		Recuperavel
Lanchas em aluminio(02 unidades) sem motor		Situação		
Data: maio/2023				
Valor de Avaliação (unid. s/ motor)				
Solicitante: Prefeitura Municipal de Alenquer Responsável Técnico Celso Luiz Martins Gomes Celso Luiz Martins Gomes Corretor de Imóveis CRECI-0005 12- Região PA/JP CNIAI-21154				



Barca no rio 2° play
celso luiz martins gomes

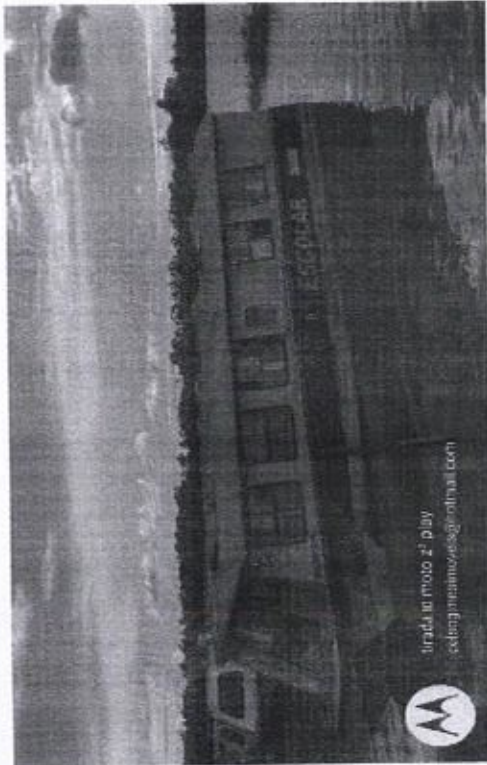
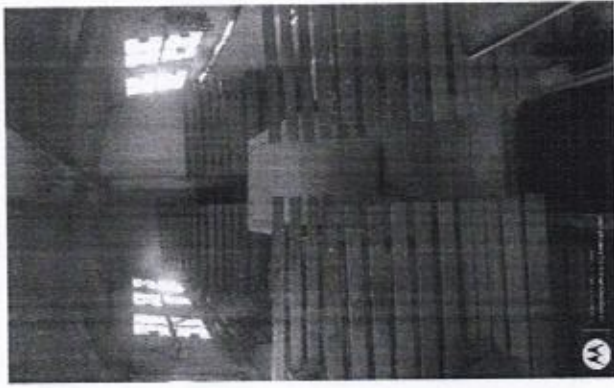
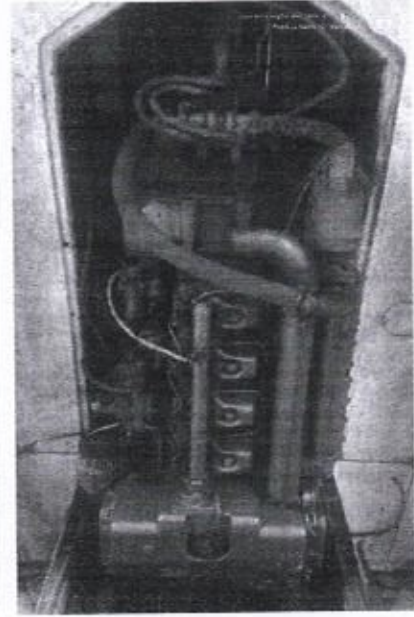

Barca no rio 2° play
celso luiz martins gomes



	Rua José Rafael Valente s/n° São Cristovão (Margens do Rio Surubiú)		Solicitante:		
	Levantamento Fotográfico		Prefeitura Municipal de Alenquer		
Sito: Secretaria Municipal de Educação		Prancha: 04/09		Responsável Técnico	
Lancha n° 110 a Diesel com motor 114 cv. Com banheiro		visualização:		Celso Luiz Martins Gomes	
Data: maio/2023		Recuperavel		Celso Luiz Martins Gomes	
Valor de Avaliação (unitário)		R\$ 14.000,00		Corretor de Imóveis	
Situação		Situação		CRECI- 6005 12- Região PA/AP	



lancha esmerle play
www.tcndobrasil.com

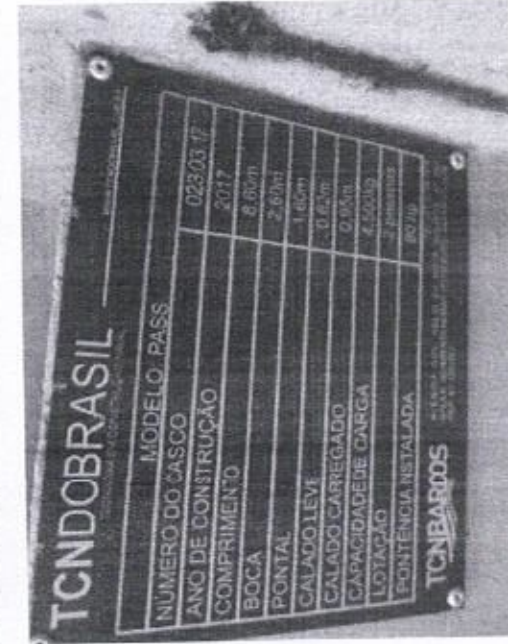

 Rua José Rafael Valente s/n° São Cristovão (Margens do Rio Surubiú) Levantamento Fotográfico Sito: Secretaria Municipal de Educação Lancha à Diesel com motor 80 hp. Cor branca Data: maio/2023 Valor de Avaliação (unitário) R\$ 13.800,00		Solicitante:	
		Prancha: 04/10	Prefeitura Municipal de Alenquer
visualização:		Responsável Técnico	
Situação		Recuperavel	
Situação		Celso Luiz Martins Gomes	
Situação		Corretor de Imóveis	
Situação		CRECI- 6005 12ª Região PA/AP	
Situação		1154	

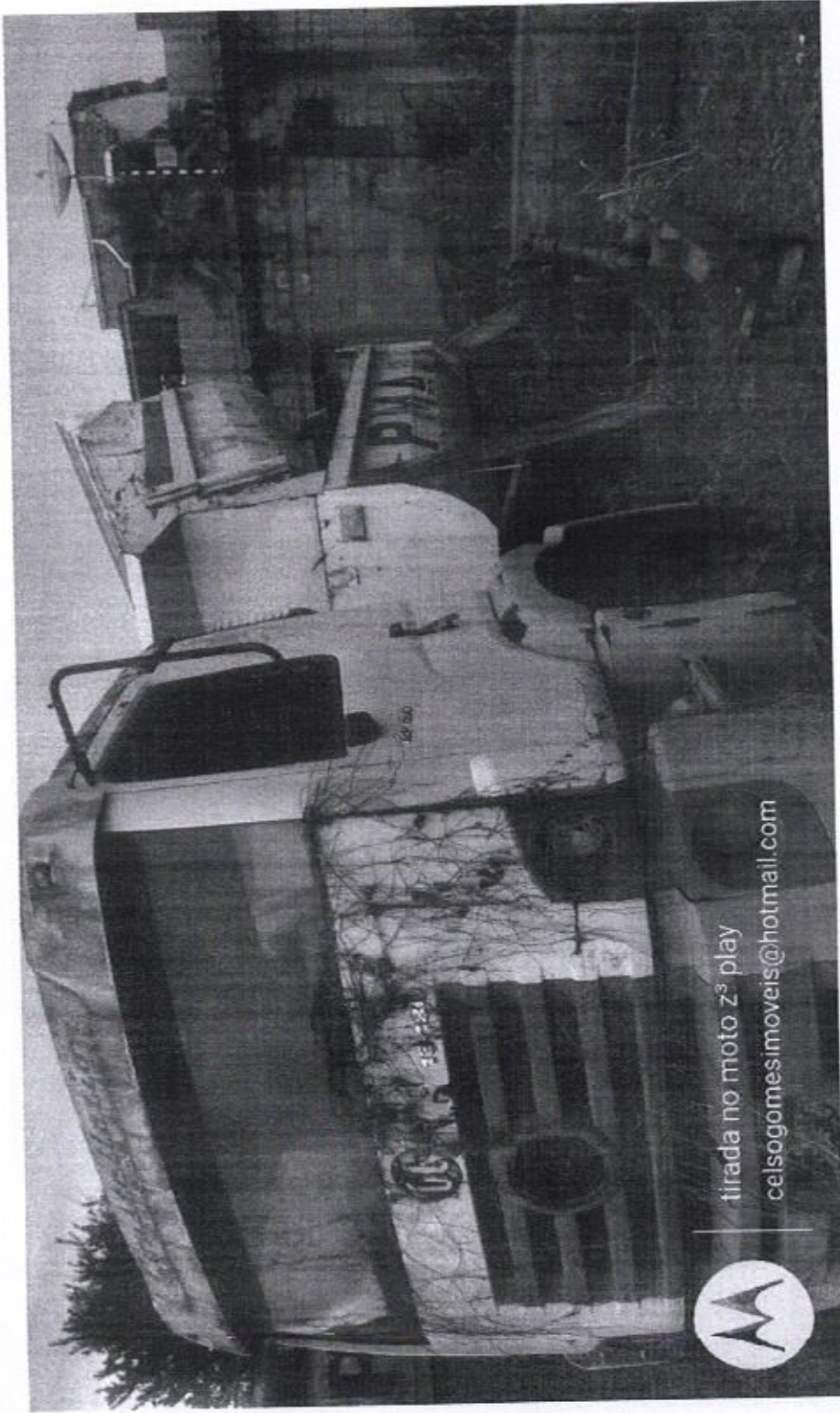

tirada no moto z's play
 celsogomesimoveis@hotmail.com



		Solicitante:	
Trav. Ascendino Monteiro Nunes Planalto		Prancha: 05/01	
Levantamento Fotográfico		visualização:	
Sito: Secretaria Municipal de Infraestrutura		básica	
Caçamba Walkswagen 13.180 branca 2007 c/ basculante 06			
Data: maio/2023			
Valor de Avaliação		R\$ 8.800,00	
		Situação	
		sucata	
Prefeitura Municipal de Alenquer Responsável Técnico Celso Luiz Martins Gomes			
Celso Luiz Martins Gomes Corretor de Imóveis CRECI - 6005 12ª Região PA/AP CNIA 21154			

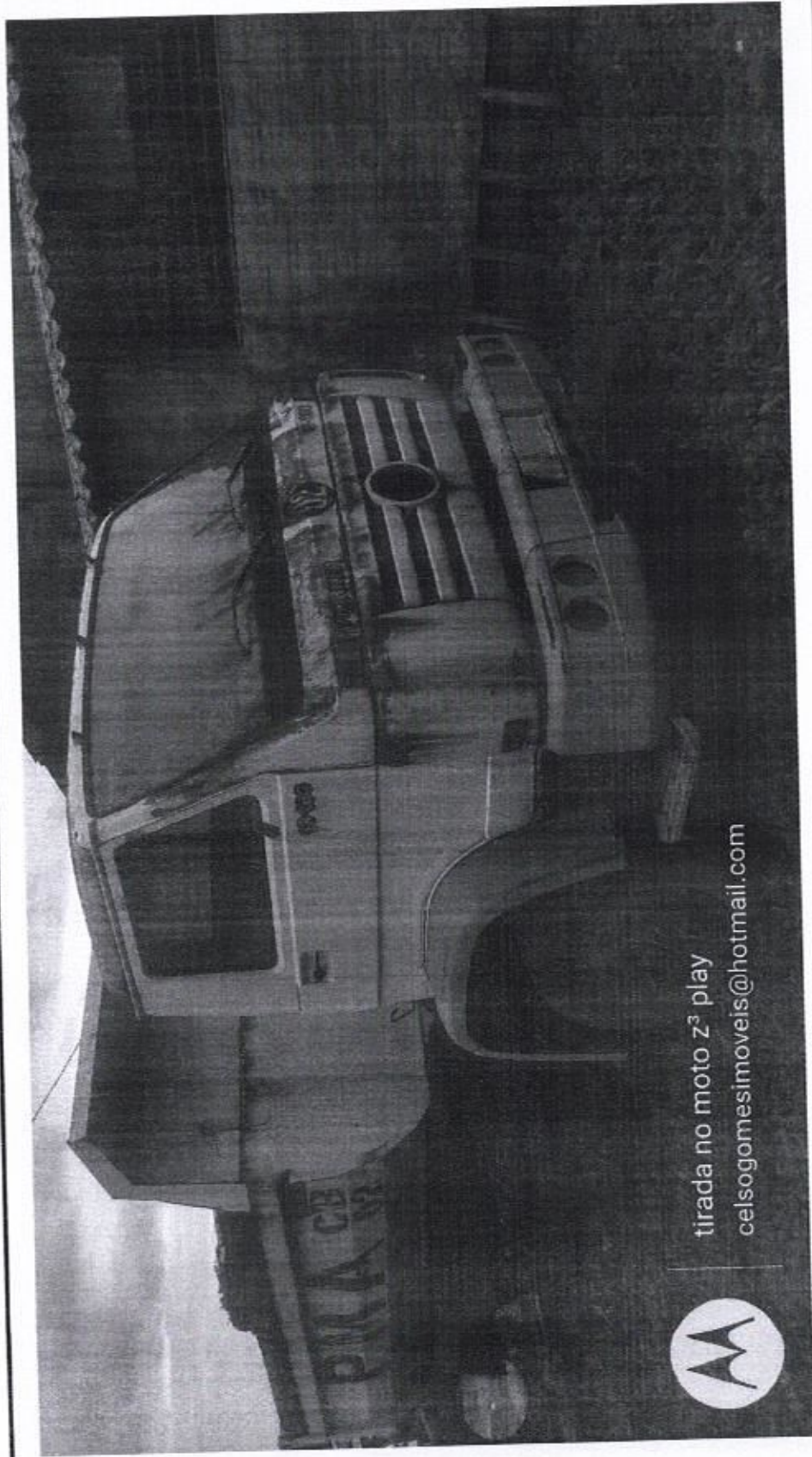

tirada no moto z³ play
 celsogomesimoveis@hotmail.com

		Solicitante: Prefeitura Municipal de Alenquer Responsável Técnico Celso Luiz Martins Gomes Corretor de Imóveis CRECI- 6005 12- Região PA/ AP CNAI- 21154	
Trav. Ascendino Monteiro Nunes Planalto Levantamento Fotográfico Sito: Secretaria Municipal de Infraestrutura Caçamba Volkswagen 13.180 branca 2007 c/basculante 02		Prancha: 05/02 visualização: básica	Situação R\$ 8.800,00 sucata
Data: maio/2023 Valor de Avaliação			



tirada no moto z³ play
 celsogomesimoveis@hotmail.com

 CELSON MARTINS GOMES Corretor de Imóveis	Trav. Ascendino Monteiro Nunes Planalto Levantamento Fotográfico		Prancha: 05/03		Solicitante:	
	Sito: Secretaria Municipal de Infraestrutura Caçamba Volkswagen 15.180 branca 2007 c/ basculante 03		visualização: básica		Prefeitura Municipal de Alenquer	
Data: maio/2023		R\$ 8.800,00		Responsável Técnico Celso Luiz Martins Gomes		
Valor de Avaliação		Situação		Celso Luiz Martins Gomes Corretor de Imóveis		

CRECI-0005 12-Região PA/MP
 000001154

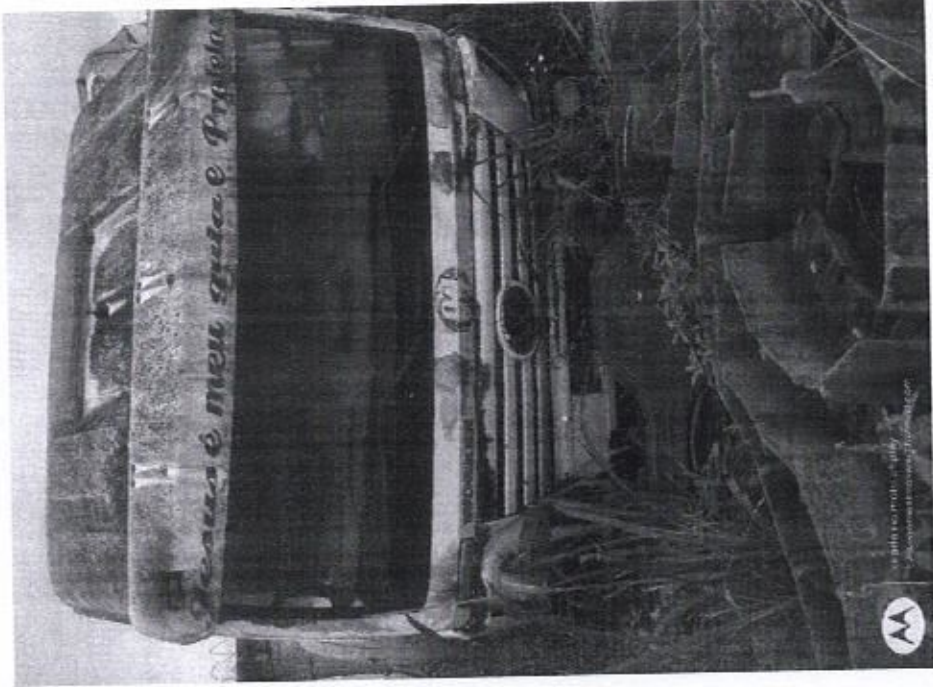

Trav. Ascendino Monteiro Nunes Planalto
 Levantamento Fotográfico
 Sito: Secretaria Municipal de Infraestrutura
 Caçamba Volkswagen 13.180 branca c/ basculante 04
 Data: maio/2023
 Valor de Avaliação R\$ 6.800,00

Prancha: 05/04
 visualização:
 básica
 sucata

Solicitante:

Prefeitura Municipal de Alenquer
 Responsável Técnico
 Celso Luiz Martins Gomes

Corretor de Imóveis
 CRECI- 6005 12ª Região PA/AP
 CNAI: 21154



Trav. Ascendino Monteiro Nunes Planalto
 Levantamento Fotográfico
 Sito: Secretaria Municipal de Infraestrutura
 Caçamba Volkswagen 13.190 branca c/ basculante
 Data: maio/2023
 Valor de Avaliação R\$ 6.800,00

Prancha: 05/05
 visualização:
 básica
 sucata

Solicitante:

Prefeitura Municipal de Alenquer
 Responsável Técnico
 Celso Luiz Martins Gomes
 Corretor de Imóveis

CRECI-6005-12ª Região PA/AP

01154

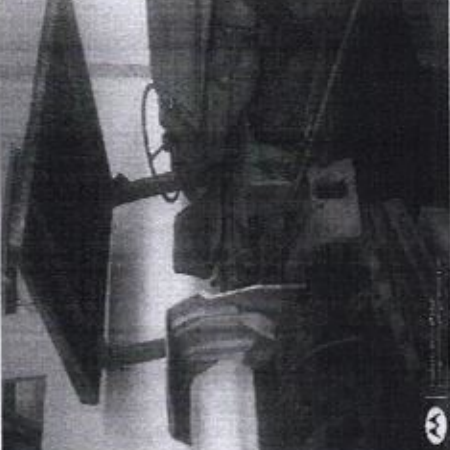
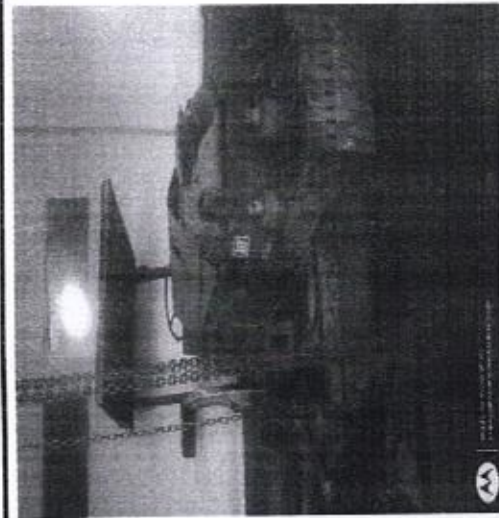

tirada no moto 2ª play
celso.gomes.imoveis@hotmail.com

tirada no moto 2ª play
celso.gomes.imoveis@hotmail.com



Trav. Ascendino Monteiro Nunes Planalto
 Levantamento Fotográfico
 Sítio: Secretaria Municipal de Infraestrutura
 Trator com pneu Ford cor azul
 Data: maio/2023
 Valor de Avaliação **R\$ 9.000,00**

Prancha: 05/06
 visualização:
 básica
 sucata
 Situação

Solicitante:
Prefeitura Municipal de Alenquer
 Responsável Técnico
 Celso Luiz Martins Gomes

Celso Luiz Martins Gomes
 Corretor de Imóveis

CRECI-6005 12ª Região PA/AP
 CNAL 21154

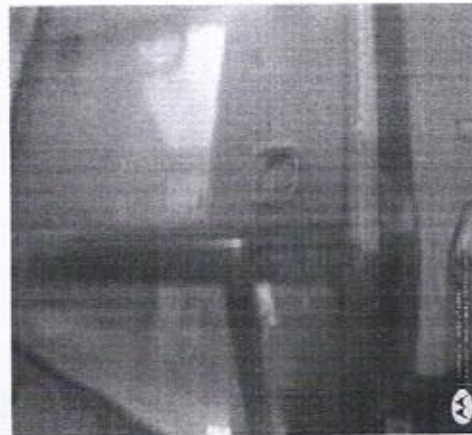
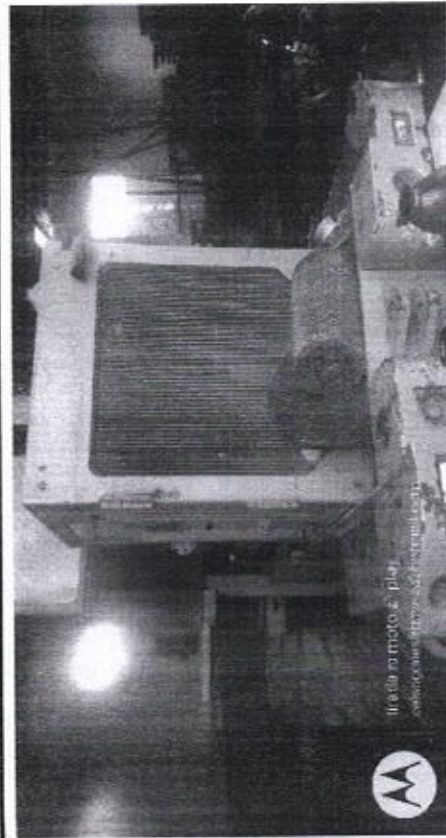

Trav. Ascendino Monteiro Nunes Planalto
 Levantamento Fotográfico
 Sito: Secretaria Municipal de Infraestrutura
 Trator Pá Carregadeira Caterpillar com pneu cor amarela 2010
 Data: maio/2023
 Valor de Avaliação R\$ 10.000,00 Situação

Solicitante:

Prefeitura Municipal de Alenquer

Responsável Técnico
Celso Luiz Martins Gomes

Corretor de Imóveis

CRECI-6005-12-Região PA/AP

CNAI-21154

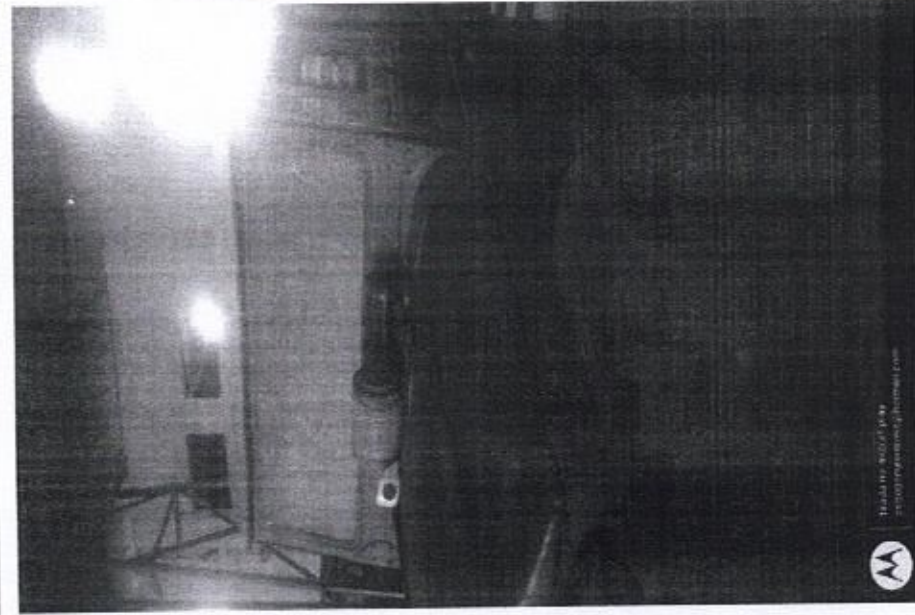

Trav. Ascendino Monteiro Nunes Planalto
Levantamento Fotográfico
Sito: Secretaria Municipal de Infraestrutura
Toyota bandeirantes S100 verde
Data: maio/2023
Valor de Avaliação

Prancha: 05/08
visualização:
sucata

Solicitante:
Prefeitura Municipal de Alenquer
Responsável Técnico
Celso Luiz Martins Gomes

Celso Luiz Martins Gomes
Corretor de Imóveis
 CRECI: 6005 12º Região PA/AP
 CNAI-21154

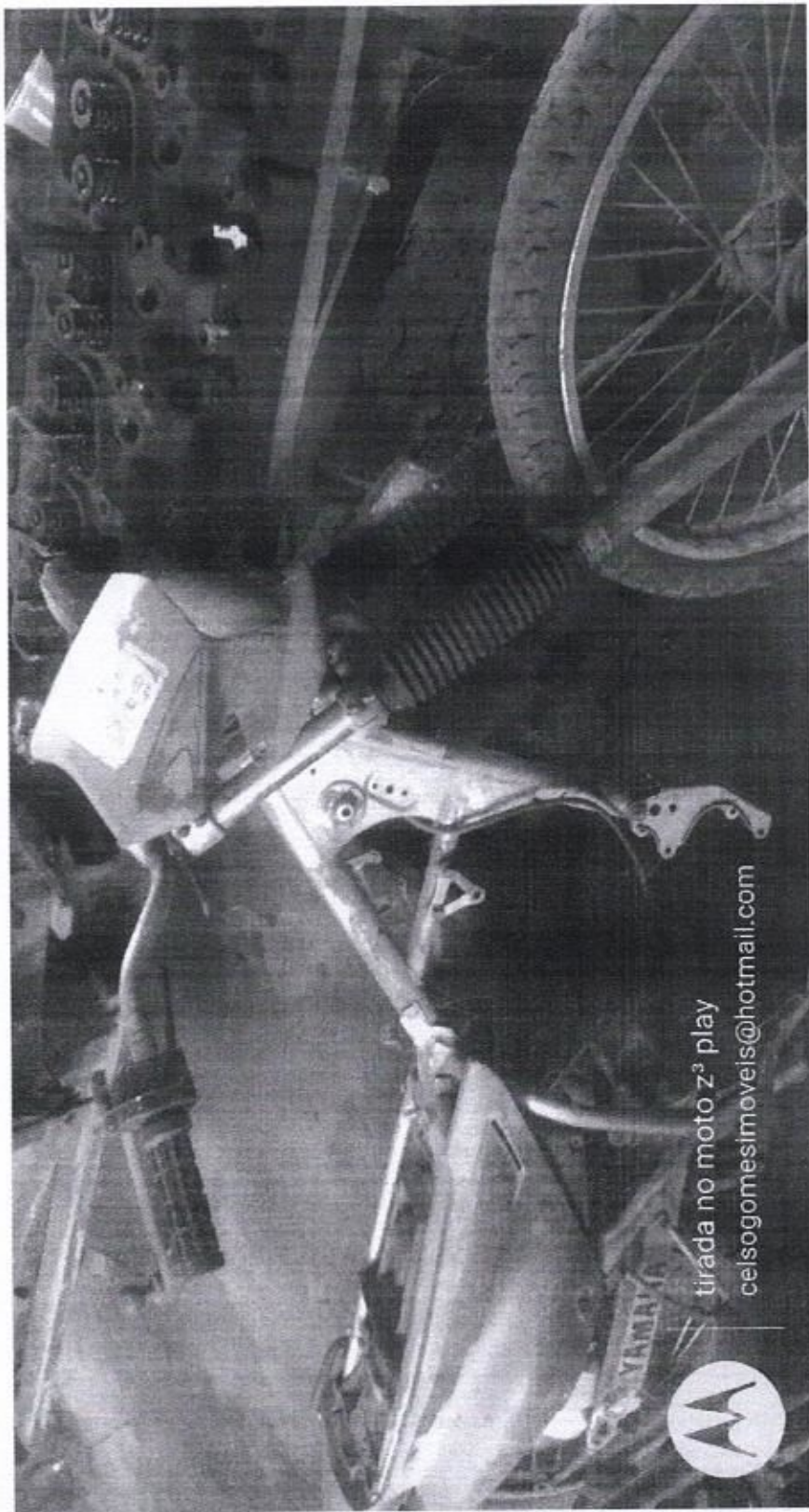

tirada no moto z³ play
 celsogomesimoveis@hotmail.com



	Trav. Ascendino Monteiro Nunes Planalto		Solicitante:	
	Levantamento Fotográfico		Prefeitura Municipal de Alenquer	
Sito: Secretaria Municipal de Infraestrutura		Prancha: 05/09		Responsável Técnico Celso Luiz Martins Gomes
Motocicleta Yamaha 125 XTZ JVK 0439 2005 azul		visualização:		
Data: maio/2023		sucata		Celso Luiz Martins Gomes Corretor de Imóveis
Valor de Avaliação		R\$ 300,00		
		Situação		

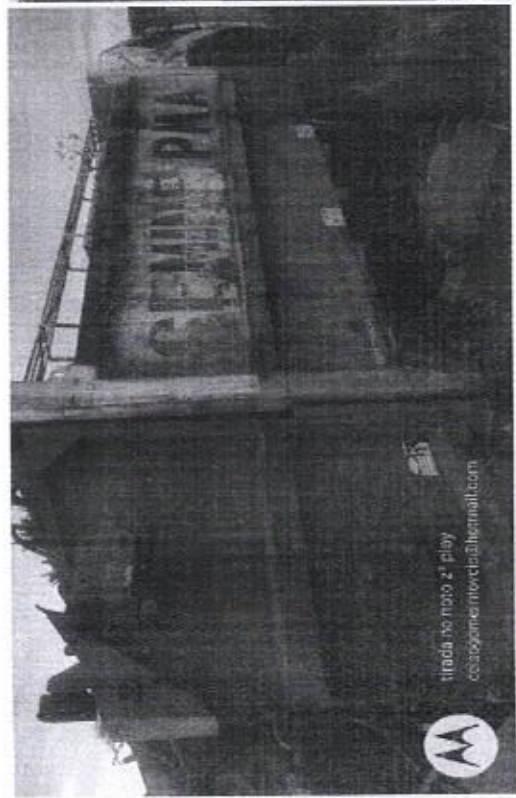

tirada do moto 2º play
celso@meiurmoveis.com

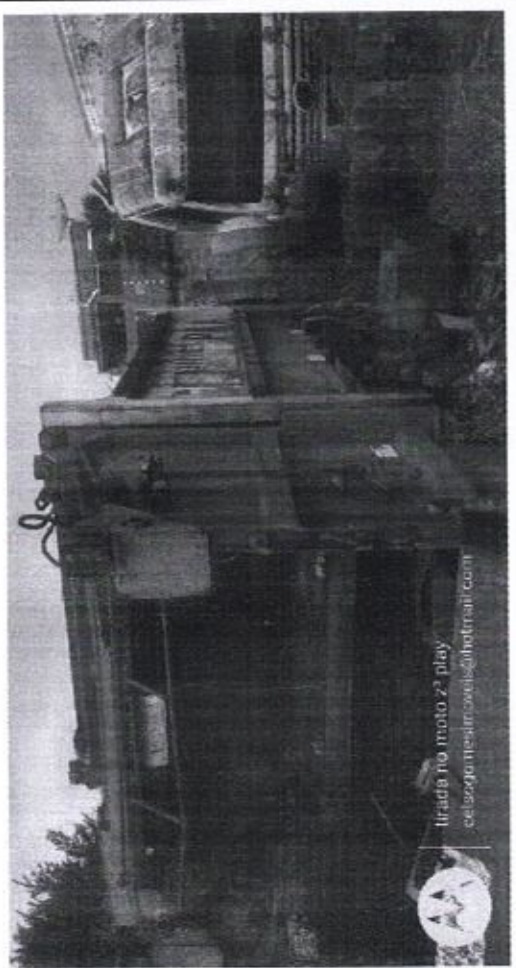

tirada do moto 2º play
celso@meiurmoveis.com



Trav. Ascendino Monteiro Nunes Planalto
 Levantamento Fotográfico
 Sito: Secretaria Municipal de Infraestrutura
 Caminhão Coletor de Resíduos Sólidos 2002
 Data: maio/2023
 Valor de Avaliação **R\$ 5.000,00**

Solicitante:

Prefeitura Municipal de Alenquer

Responsável Técnico
Celso Luiz Martins Gomes
Celso Luiz Martins Gomes

Corretor de Imóveis

CRECI- 6005-12ª Região-PA/AP

01154

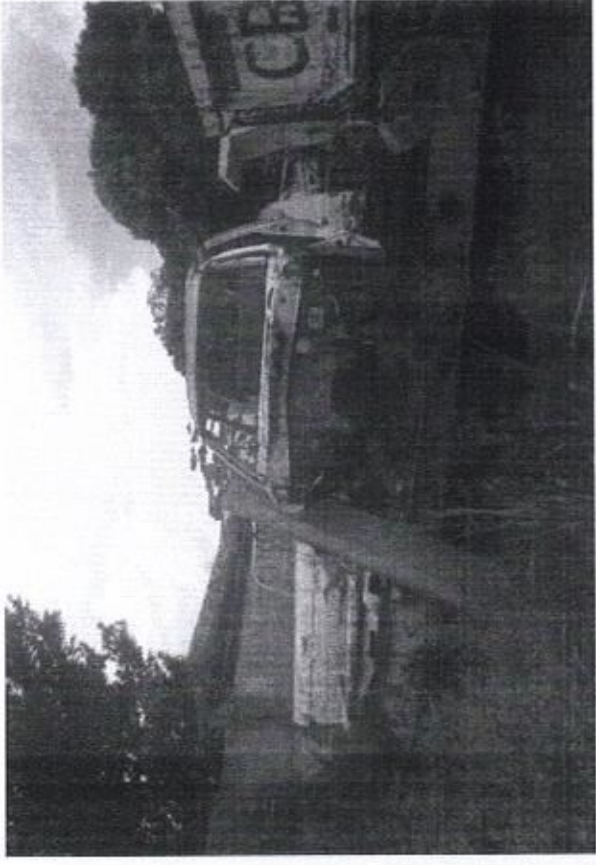

Trav. Ascendino Monteiro Nunes Planalto
 Levantamento Fotográfico
 Sito: Secretaria Municipal de Infraestrutura
 L200 branca
 Data: maio/2023
 Valor de Avaliação R\$ 300,00

Prancha: 05/11
 visualização:
 sucata
 Situação

Solicitante:
 Prefeitura Municipal de Alenquer
 Responsável Técnico
 Celso Luiz Martins Gomes

Celso Luiz Martins Gomes
 Corretor de Imóveis
 CRECI- 6005 12ª Região PA/AP
 20154

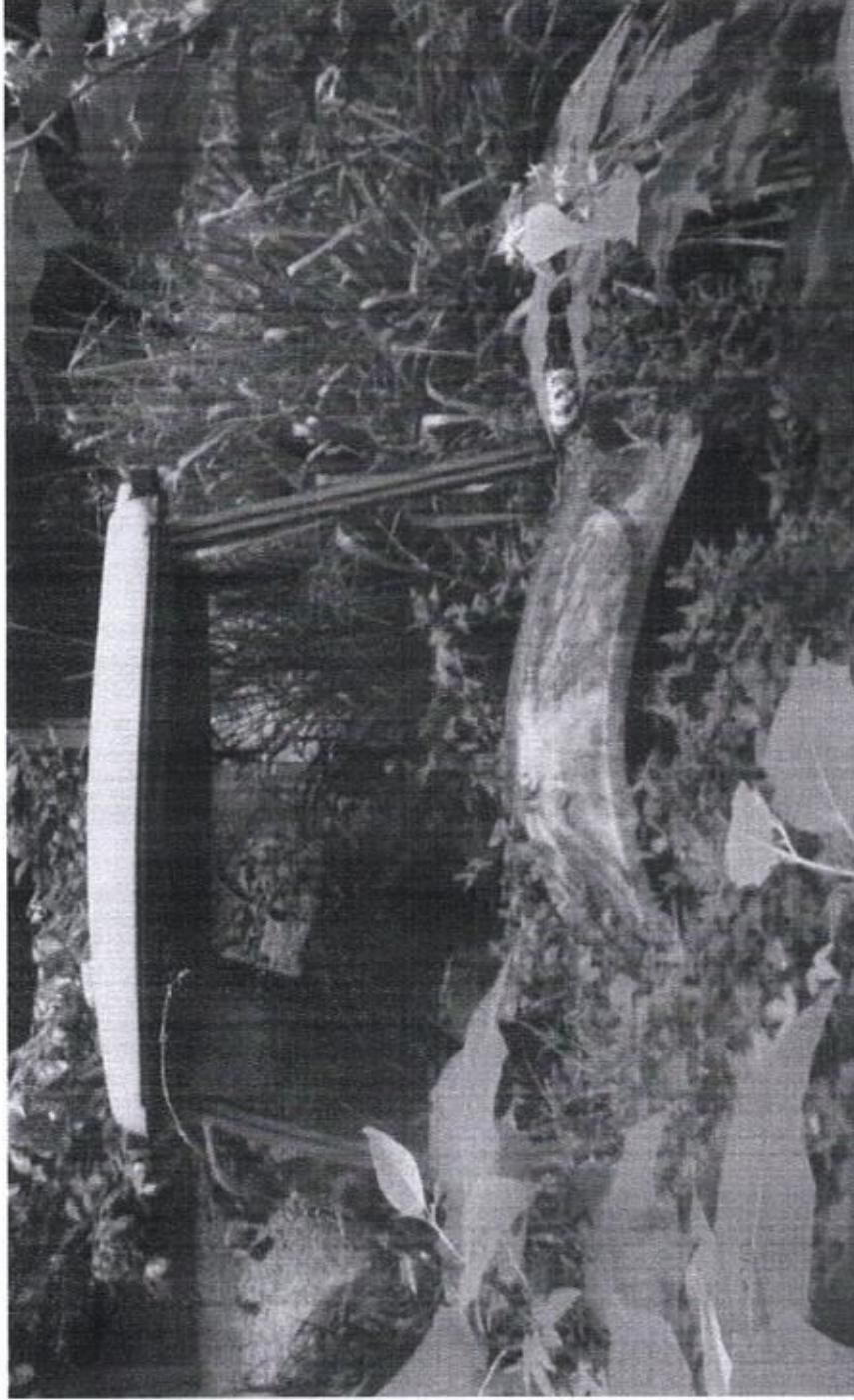

Trav. Ascendino Monteiro Nunes Planalto
 Levantamento Fotográfico
 Sito: Secretaria Municipal de Infraestrutura
 Retro Escavadeira New Holland LB 90 amarela
 Data: maio/2023
 Valor de Avaliação R\$ 1.800,00 Situação

Prancha: 05/12
 visualização:
 sucata

Solicitante:
 Prefeitura Municipal de Alenquer
 Responsável Técnico
 Celso Luiz Martins Gomes
 Celso Luiz Martins Gomes
 Corretor de Imóveis

CRECI-6005 12-Região PA/AP
 01154

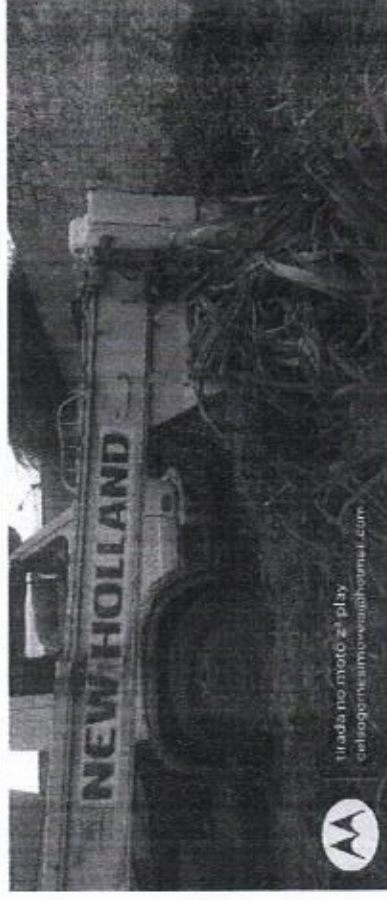
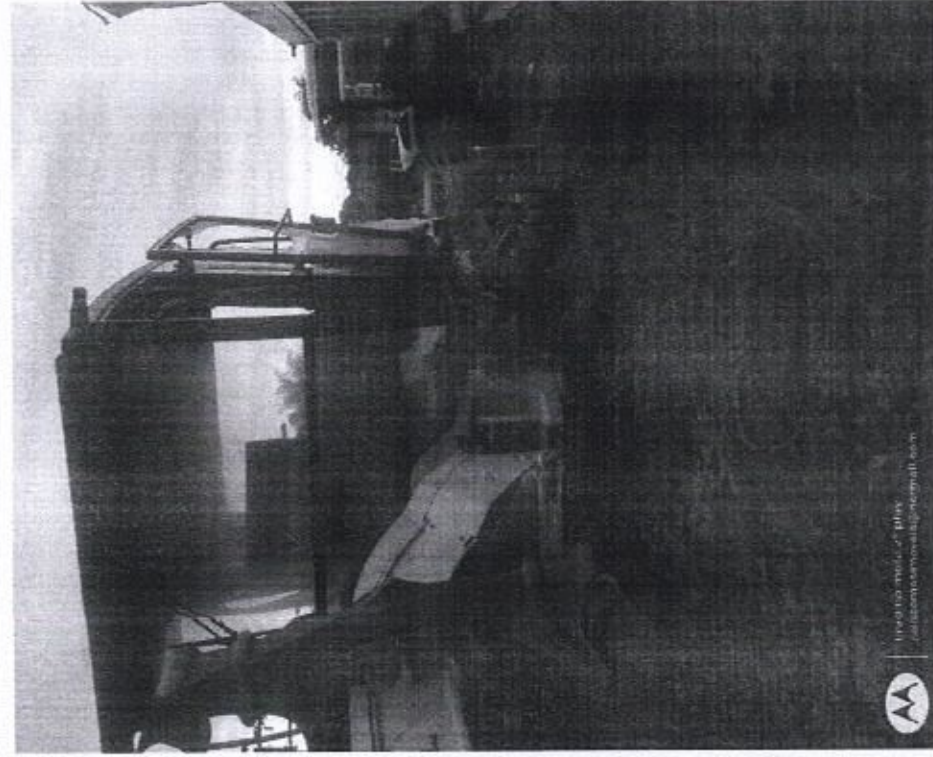

Trav. Ascendino Monteiro Nunes Planalto
 Levantamento Fotográfico
 Site: Secretaria Municipal de Infraestrutura
 Patrol New Holland RG 140B amarela
 Data: maio/2023
 Valor de Avaliação R\$ 12.000,00

Solicitante:
Prefeitura Municipal de Alenquer
 Responsável Técnico
 Celso Luiz Martins Gomes
Celso Luiz Martins Gomes
 Corretor de Imóveis

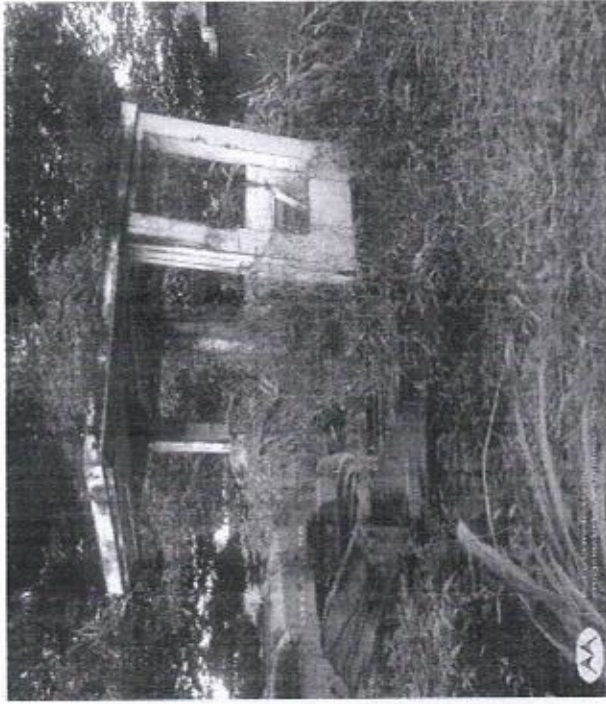

Trav. Ascendino Monteiro Nunes Planalto

Levantamento Fotográfico

Sito: Secretaria Municipal de Infraestrutura

Patrol Fiat cor amarela

Data: maio/2023

Valor de Avaliação

R\$ 1.800,00

Situação

sucata

Solicitante:

Prefeitura Municipal de Alenquer

Responsável Técnico

Celso Luiz Martins Gomes

Celso Luiz Martins Gomes

Corretor de Imóveis

CRECI- 6005 12º Região PA/AP

11.3154



Trav. Ascendino Monteiro Nunes Planalto
 Levantamento Fotográfico
 Sito: Secretaria Municipal de Infraestrutura
 Trator Valtra Pneus azul
 Data: maio/2023
 Valor de Avaliação R\$ 10.000,00 Situação

Prancha: 05/15
 visualização:
 sucata

Solicitante:
 Prefeitura Municipal de Alenquer
 Responsável Técnico
 Celso Luiz Martins Gomes

Celso Luiz Martins Gomes
 Corretor de Imóveis

CRECI-6005 12ª Região PA/AP
 CREA 03154

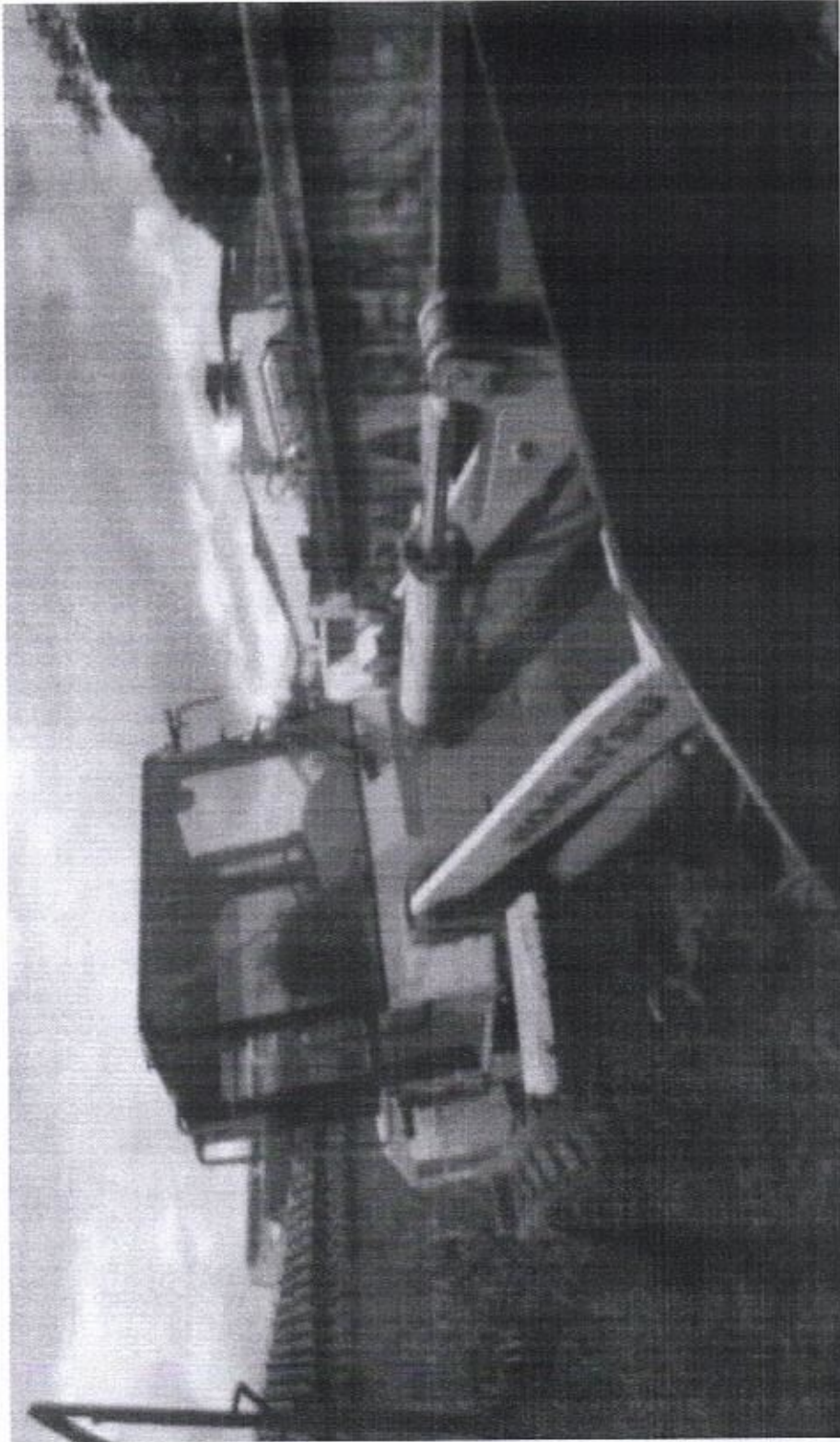

Trav. Ascendino Monteiro Nunes Planalto
 Levantamento Fotográfico
 Sito: Secretaria Municipal de Infraestrutura
 Trator Pá Carregadeira Komatsu amarelo
 Data: maio/2023
 Valor de Avaliação R\$ 14.000,00

Prancha: 05/16
 visualização:
 sucata
 Situação

Solicitante:

Prefeitura Municipal de Alenquer

Responsável Técnico
 Celso Luiz Martins Gomes

Celso Luiz Martins Gomes
 Corretor de Imóveis

CRECI-6005 12- Região PA/AP
 CNAT 21154



tirada no moto z3 play
celso.gomesimoveis@hotmail.com



	Trav. Ascendino Monteiro Nunes - Planalto		Solicitante:		
	Levantamento Fotográfico		Prefeitura Municipal de Alenquer		
Sito: Secretaria Municipal de Infraestrutura Reversor		Prancha: 05/17		Responsável Técnico	
Data: maio/2023		visualização:		Celso Luiz Martins Gomes	
Valor de Avaliação		R\$ 8.300,00		Celso Luiz Martins Gomes	
		Situação		Corretor de Imóveis	
		recuperavel		CRECI-6005 12- Região PA/AB	

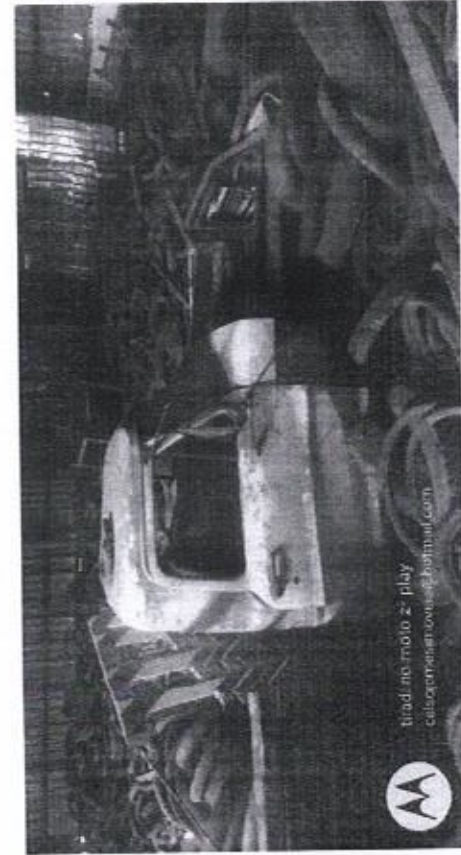

Trav. Dr. Lauro Sodré s/n° Planalto
 Levantamento Fotográfico
 Sito: Secretaria Municipal de Agricultura
 F 1000 1984
 Data: maio/2023
 Valor de Avaliação R\$ 800,00

Prancha: 06/01
 visualização:
 básica
 sucata

Solicitante:

Prefeitura Municipal de Alenquer
 Responsável Técnico
 Celso Luiz Martins Gomes
 Corretor de Imóveis

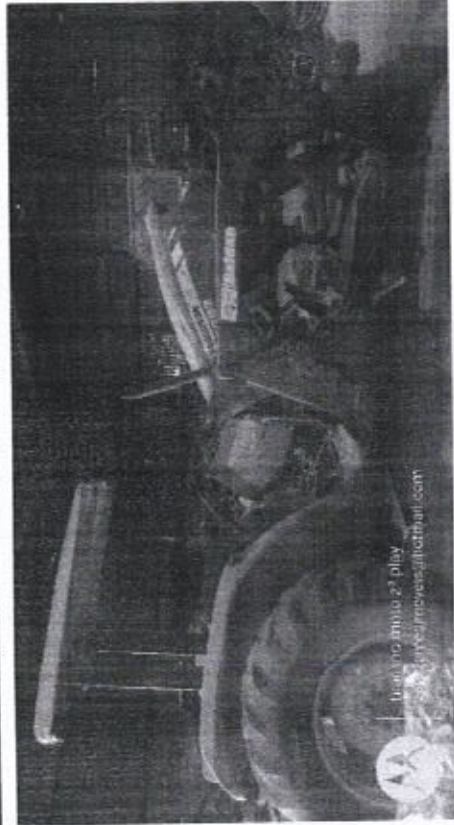

tirado no motoz 2º play
celso@realmoveis@hotmail.com



tirado no motoz 2º play
celso@realmoveis@hotmail.com



tirado no motoz 2º play
celso@realmoveis@hotmail.com



tirado no motoz 2º play
celso@realmoveis@hotmail.com



Trav. Dr. Lauro Sodré s/nº Planalto

Levantamento Fotográfico

Sito: Secretaria Municipal de Agricultura

Trator de pneu Massey Ferguson vermelho

Data: maio/2023

Valor de Avaliação

R\$ 14.000,00

Situação

suca

Solicitante:

Prancha: 06/02

visualização:

básica

Responsável Técnico

Celso Luiz Martins Gomes

Celso Luiz Martins Gomes

Corretor de Imóveis

CRECI - 6005 12º Região PA/AP

154



Feito no mudo 2ª play
www.martinsgomes.com



Feito no mudo 2ª play
www.martinsgomes.com



Feito no mudo 2ª play
www.martinsgomes.com

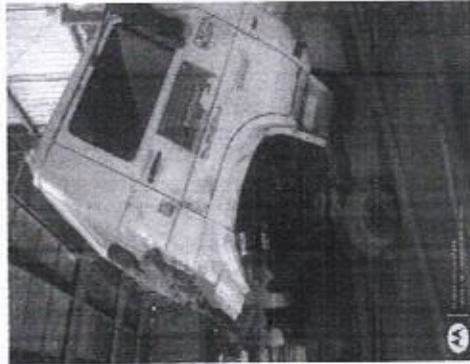

Feito no mudo 2ª play
www.martinsgomes.com

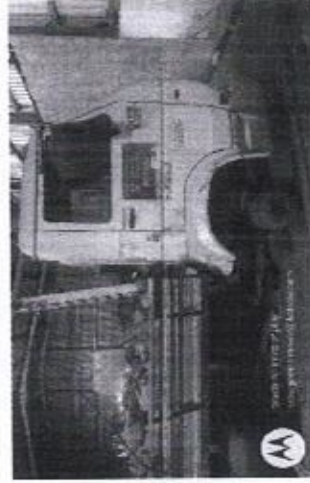

Feito no mudo 2ª play
www.martinsgomes.com



Trav. Dr. Lauro Sodré s/nº Planalto

Levantamento Fotográfico

Sito: Secretaria Municipal de Agricultura

Caminhão Volkswagen 8.120 branco

Data: maio/2023

Valor de Avaliação

R\$ 12.000,00

Situação

recuperavel

Solicitante:

Prancha: 06/03

visualização:
básica

Prefeitura Municipal de Alenquer

Responsável Técnico

Celso Luiz Martins Gomes

Celso Luiz Martins Gomes

Corretor de Imóveis

CRECI- 6005 12º Região PA/AP

154



trada no moto z4 play
celso.gomes@imoveis.com



trada no moto z4 play
celso.gomes@imoveis.com



trada no moto z4 play
celso.gomes@imoveis.com



Trav. Dr. Lauro Sodré s/nº Planalto
Levantamento Fotográfico
Sito: Secretaria Municipal de Agricultura
Fiat Palio 2009 JVC 1520
Data: maio/2023
Valor de Avaliação R\$ 1.500,00

Prancha: 06/04
visualização:
básica
sucata

Solicitante:
Prefeitura Municipal de Alenquer
Responsável Técnico
Celso Luiz Martins Gomes

Celso Luiz Martins Gomes
Corretor de Imóveis

CRECI-6005 12ª Região PA/AP

0244 3154

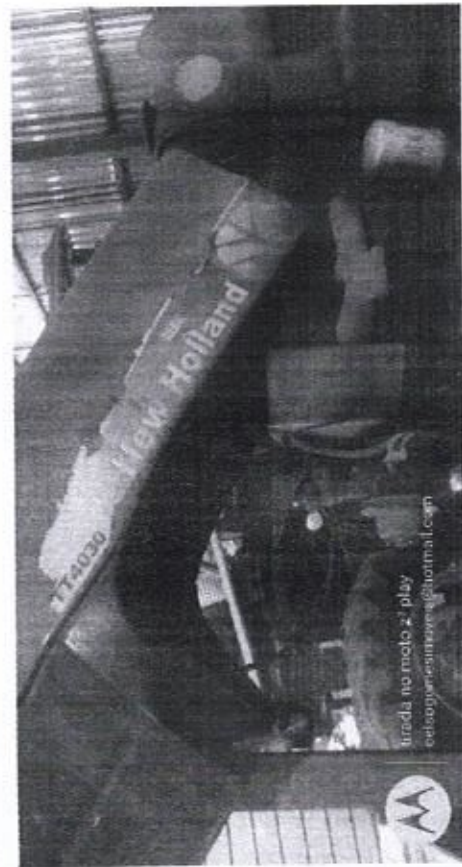

trada no modo play
celso.gomes@imoveis.com



trada no modo play
celso.gomes@imoveis.com



trada no modo play
celso.gomes@imoveis.com



Trav. Dr. Lauro Sodré s/nº Planalto

Levantamento Fotográfico

Sito: Secretaria Municipal de Agricultura

Trator new Holland pneu TT 4030 azul 2009

Data: maio/2023

Valor de Avaliação

R\$ 15.000,00

Situação

recuperavel

Prancha: 06/05

visualização:
básica

Solicitante:

Prefeitura Municipal de Alenquer

Responsável Técnico
Celso Luiz Martins Gomes

Celso Luiz Martins Gomes
Corretor de Imóveis

CRECI - 6005 12º Região PA/AP

11/154

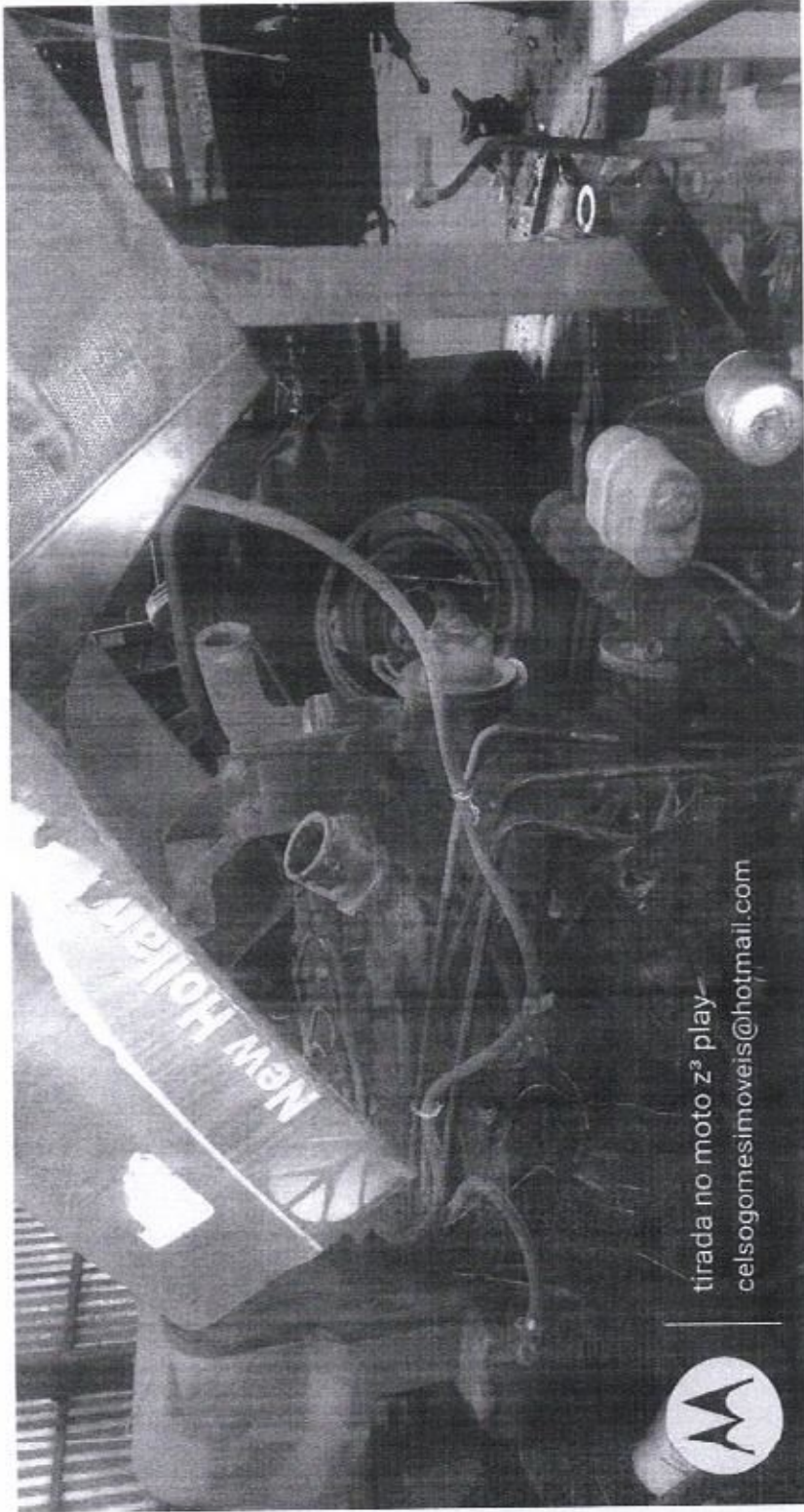

tirada no moto z³ play
 celsogomesimoveis@hotmail.com



	Trav. Dr. Lauro Sodré s/nº Planalto		Solicitante:	
	Levantamento Fotográfico		Prefeitura Municipal de Alenquer	
Sito: Secretaria Municipal de Agricultura		Prancha: 06/06		<i>Responsável Técnico</i> Celso Luiz Martins Gomes
Trator new Holland TT 4030 azul 2009 s/ pneus		visualização: básica		
Data: maio/2023		R\$ 8.000,00		Celso Luiz Martins Gomes Corretor de Imóveis
Valor de Avaliação		sucata		



tiraia no moto z³ play
celia.gomes@moveis@hotmail.com



tiraia no moto z³ play
celia.gomes@moveis@hotmail.com



tiraia no moto z³ play
celia.gomes@moveis@hotmail.com



	Trav. Dr. Lauro Sodré s/nº Planalto		Solicitante:	
	Levantamento Fotográfico		Prancha: 06/07	
Sito: Secretaria Municipal de Agricultura		visualização:		Prefeitura Municipal de Alenquer
Trator Valtra 1180 amarelo		básica		Responsável Técnico
Data: maio/2023		recuperavel		Celso Luiz Martins Gomes
Valor de Avaliação		R\$ 10.000,00		Situação

Celso Luiz Martins Gomes

Corretor de Imóveis

CRECI- 6005 12º Região PA/AP

1154



tirada no moto z³ play
 celsogomesimoveis@hotmail.com

	Trav. Dr. Lauro Sodré s/nº Planalto		Prancha: 06/08		Solicitante:		
	Levantamento Fotográfico		visualização:		Prefeitura Municipal de Alenquer		
Sito: Secretaria Municipal de Agricultura				básica		Responsável Técnico	
Caminhão Chevrolet 12.170				sucata		Celso Luiz Martins Gomes	
Data: maio/2023		R\$ 3.000,00		Situação		Celso Luiz Martins Gomes	
Valor de Avaliação						Corretor de Imóveis	

CRECI: 6005 12º Região PA/AP
 0154

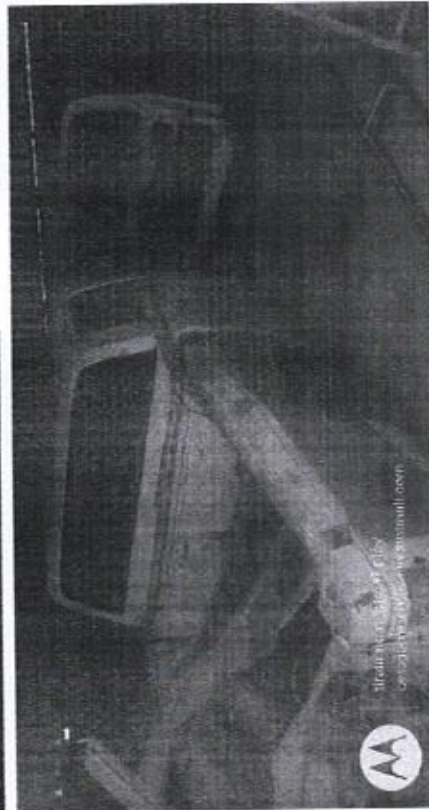
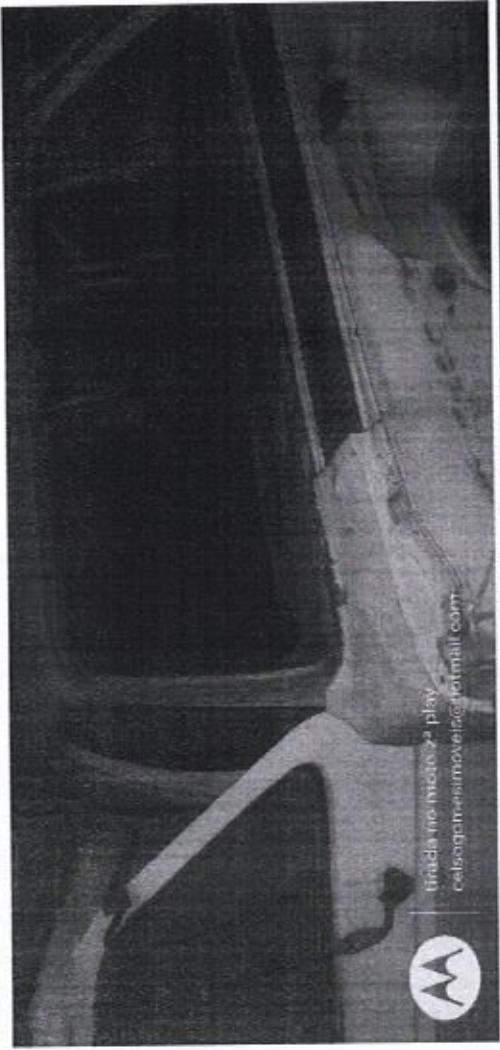
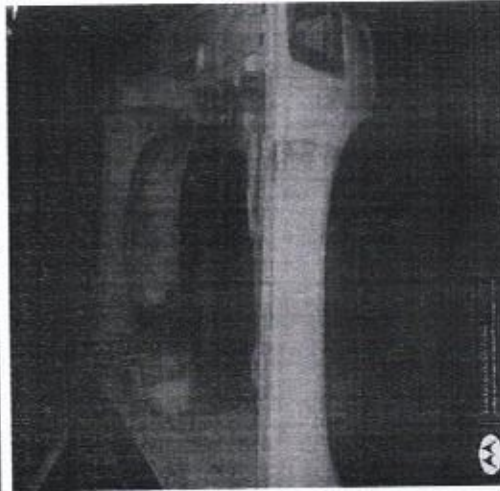

Trav. Dr. Lauro Sodré s/n° Planalto

Levantamento Fotográfico

Sito: Secretaria Municipal de Agricultura

Chevrolet D-20

Data: maio/2023

Valor de Avaliação

R\$ 1.200,00

Situação

sucata

Prancha: 06/09

visualização:

básica

Solicitante:

Prefeitura Municipal de Alenquer

Responsável Técnico

Celso Luiz Martins Gomes

Celso Luiz Martins Gomes

Corretor de Imóveis

CRECI- 6005 12º Região PA/AP

15/05/2023

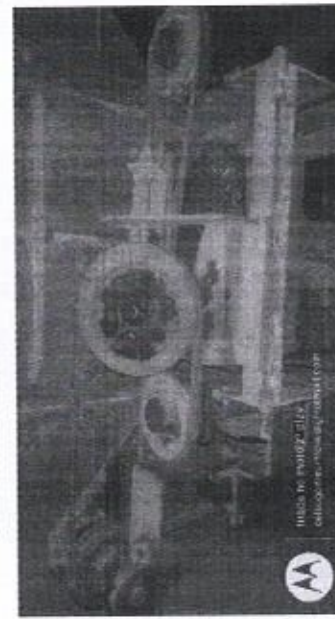
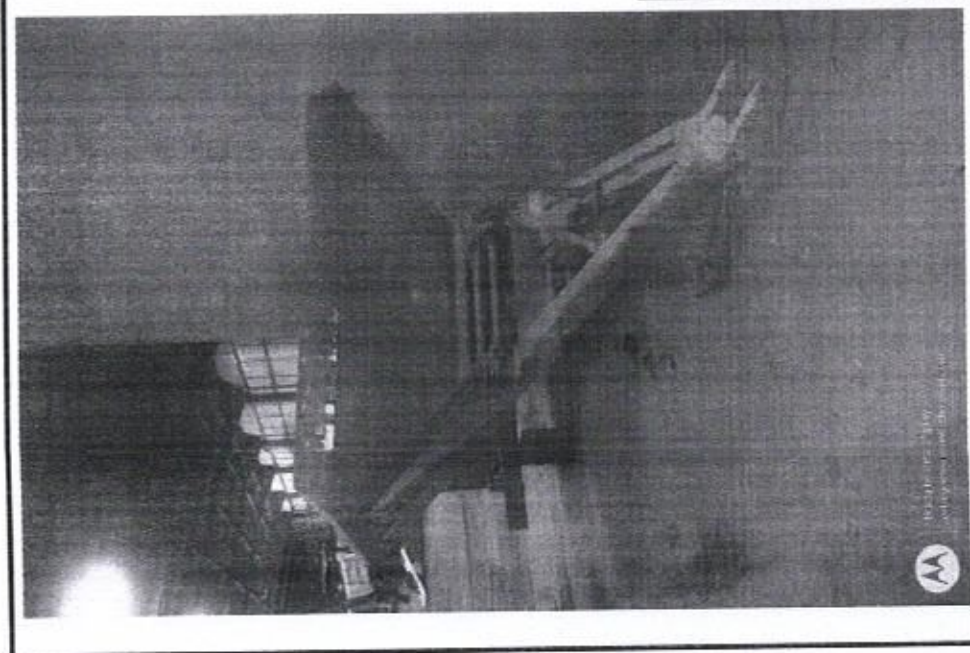
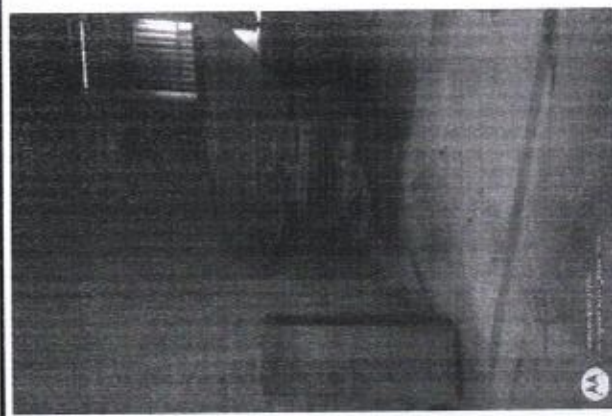
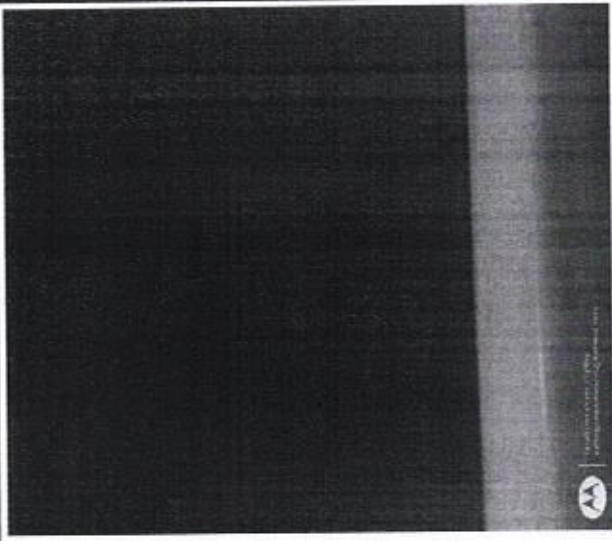

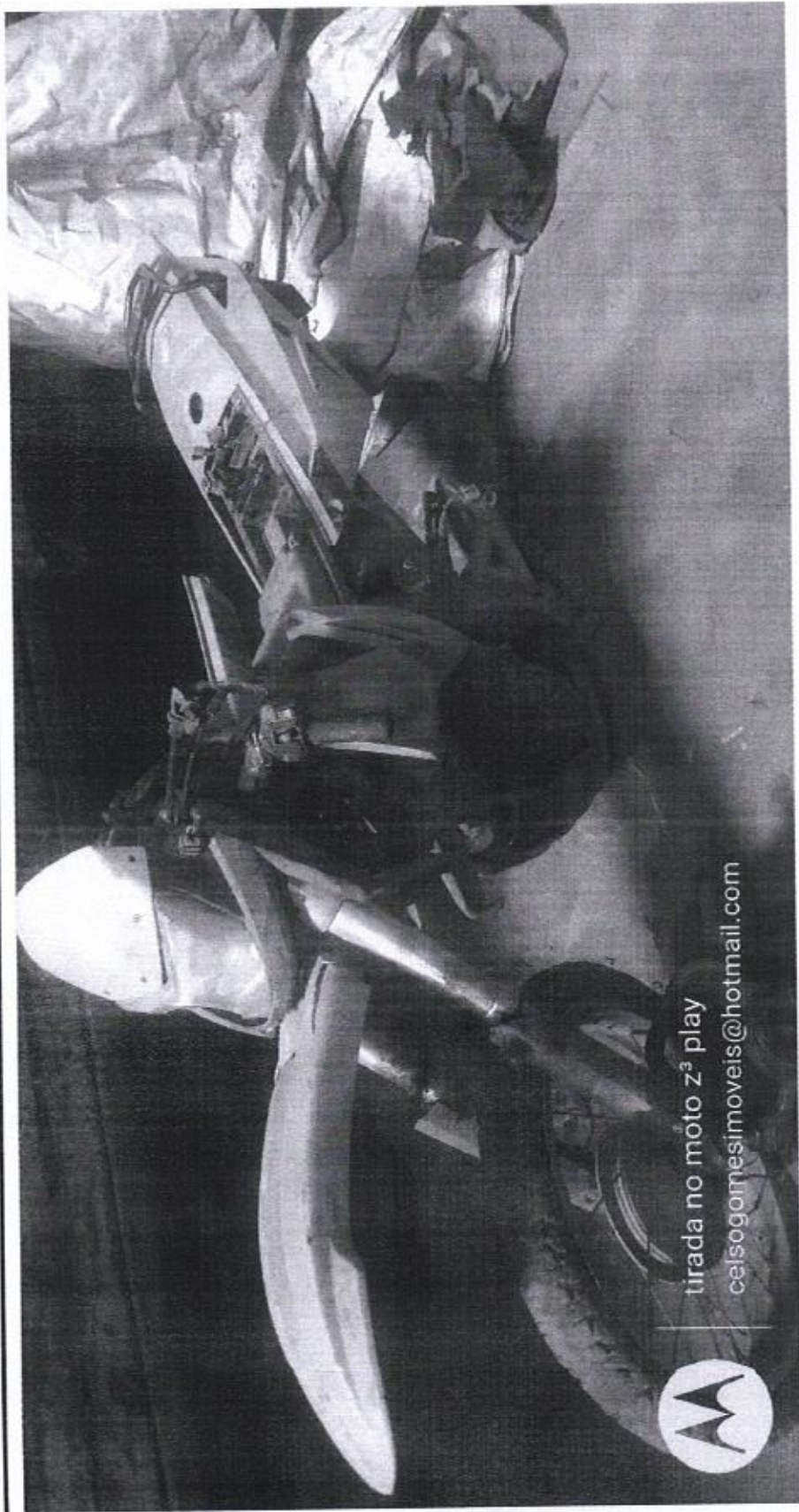

	Trav. Dr. Lauro Sodré s/n° Planalto	
	Levantamento Fotográfico	
Site: Secretaria Municipal de Agricultura		Prancha: 06/10
Distribuidora de calcário PDM-MF		visualização: básica
Data: maio/2023	Valor de Avaliação	R\$ 4.500,00
Situação		recuperavel
Solicitante:		
Prefeitura Municipal de Alenquer		
Responsável Técnico Celso Luiz Martins Gomes		

Celso Luiz Martins Gomes
Corretor de Imóveis
 CRECI- 6005 12ª Região PA/AP
 2011.01154



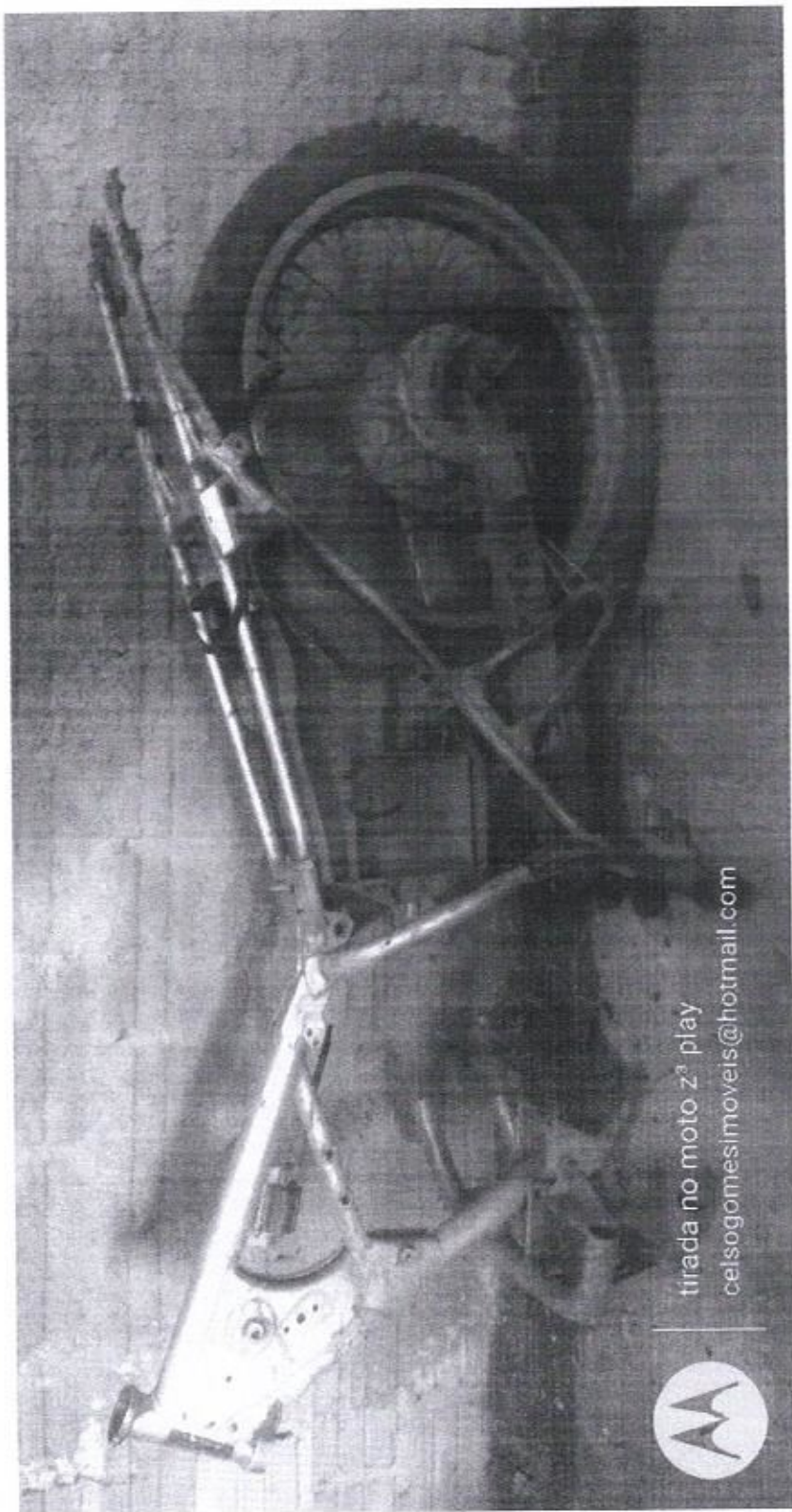

tirada no moto z³ play
 celsogomesimoveis@hotmail.com

	Trav. Dr. Lauro Sodré s/n° Planalto		Prancha: 06/11		Solicitante:
	Levantamento Fotográfico		visualização: básica		
Sito: Secretaria Municipal de Agricultura					 Responsável Técnico Celso Luiz Martins Gomes
Motocicleta Kasinski					
Data: maio/2023		R\$ 100,00			Celso Luiz Martins Gomes Corretor de Imóveis CRECI- 6005 12ª Região PA/AP 1154
Valor de Avaliação		Situação		sucata	



tirada no moto z³ play
 celsogomesimoveis@hotmail.com



	Trav. Dr. Lauro Sodré s/n° Planalto		Prancha: 06/12		Solicitante: Prefeitura Municipal de Alenquer 
	Levantamento Fotográfico		visualização: básica		
Sito: Secretaria Municipal de Agricultura		R\$ 100,00		Responsável Técnico Celso Luiz Martins Gomes	
Motocicleta Yamaha quadro		Situação		sucata	
Data: maio/2023		Valor de Avaliação			

Celso Luiz Martins Gomes
 Corretor de Imóveis

CPF: 6005 12º Região PA/AP



tirada no moto z³-play
 celsogomesimoveis@hotmail.com

	Rua José Leite de Melo s/n° São Cristóvão		Solicitante:	
	Levantamento Fotográfico		Prefeitura Municipal de Alenquer	
Sito: Secretaria Municipal de Saúde		Prancha: 07/01		 Responsável Técnico Celso Luiz Martins Gomes
L 200 GL		visualização: básica		
Data: maio/2023	R\$ 600,00	sucata		Celso Luiz MARTINS Gomes Corretor de Imóveis CRECI-000512-Região PA/AP
Valor de Avaliação	Situação			

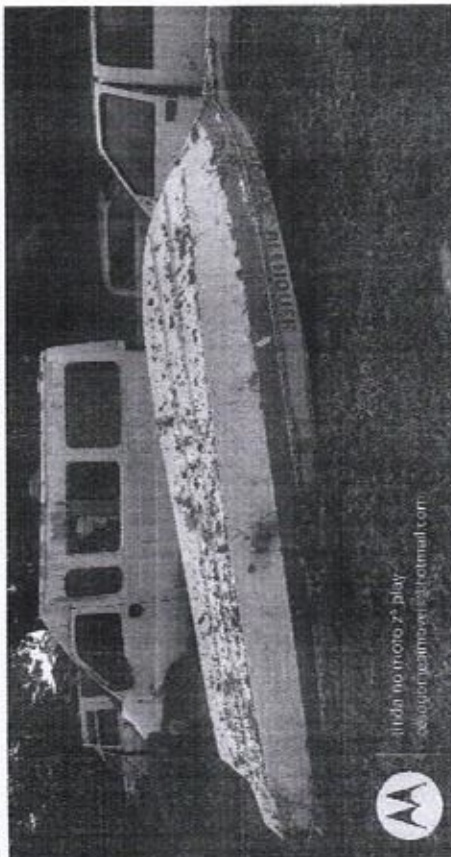
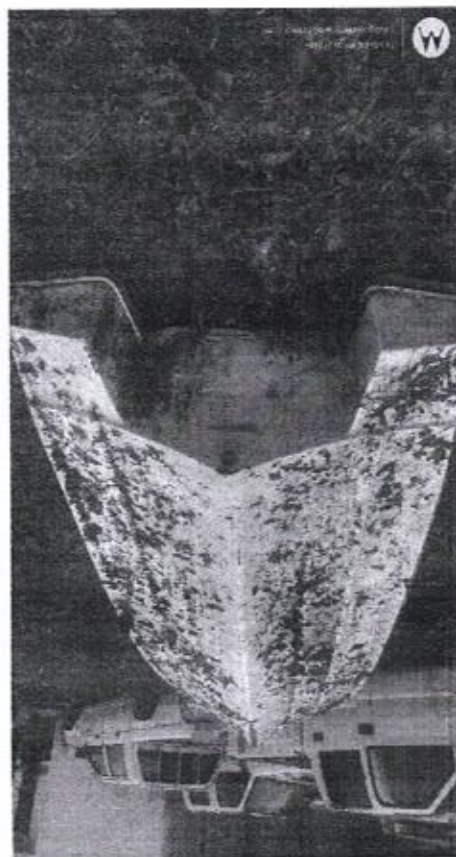
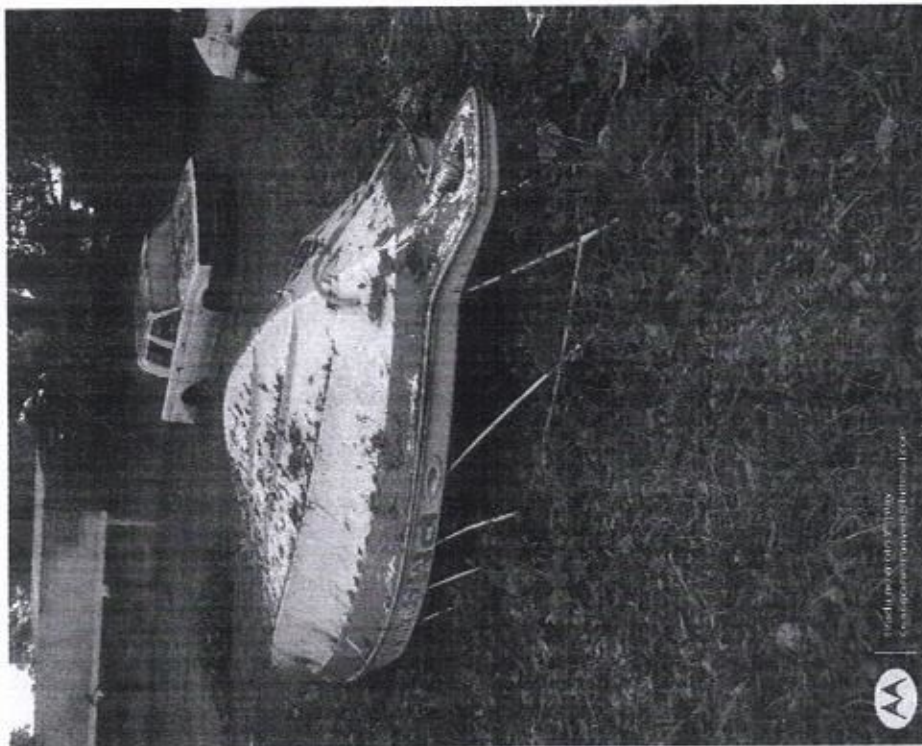

Rua José Leite de Melo s/n° São Cristóvão
 Levantamento Fotográfico
 Sítio: Secretaria Municipal de Saúde
 Lancha Fibra de Vidro
 Data: maio/2023
 Valor de Avaliação

Prancha: 07/02
 visualização:
 básica
 recuperavel

Solicitante:
Prefeitura Municipal de Alenquer
 Responsável Técnico
Celso Luiz Martins Gomes
Corretor de Imóveis

CRECI-6005-12º Região PA/AP
 CNAI-21154

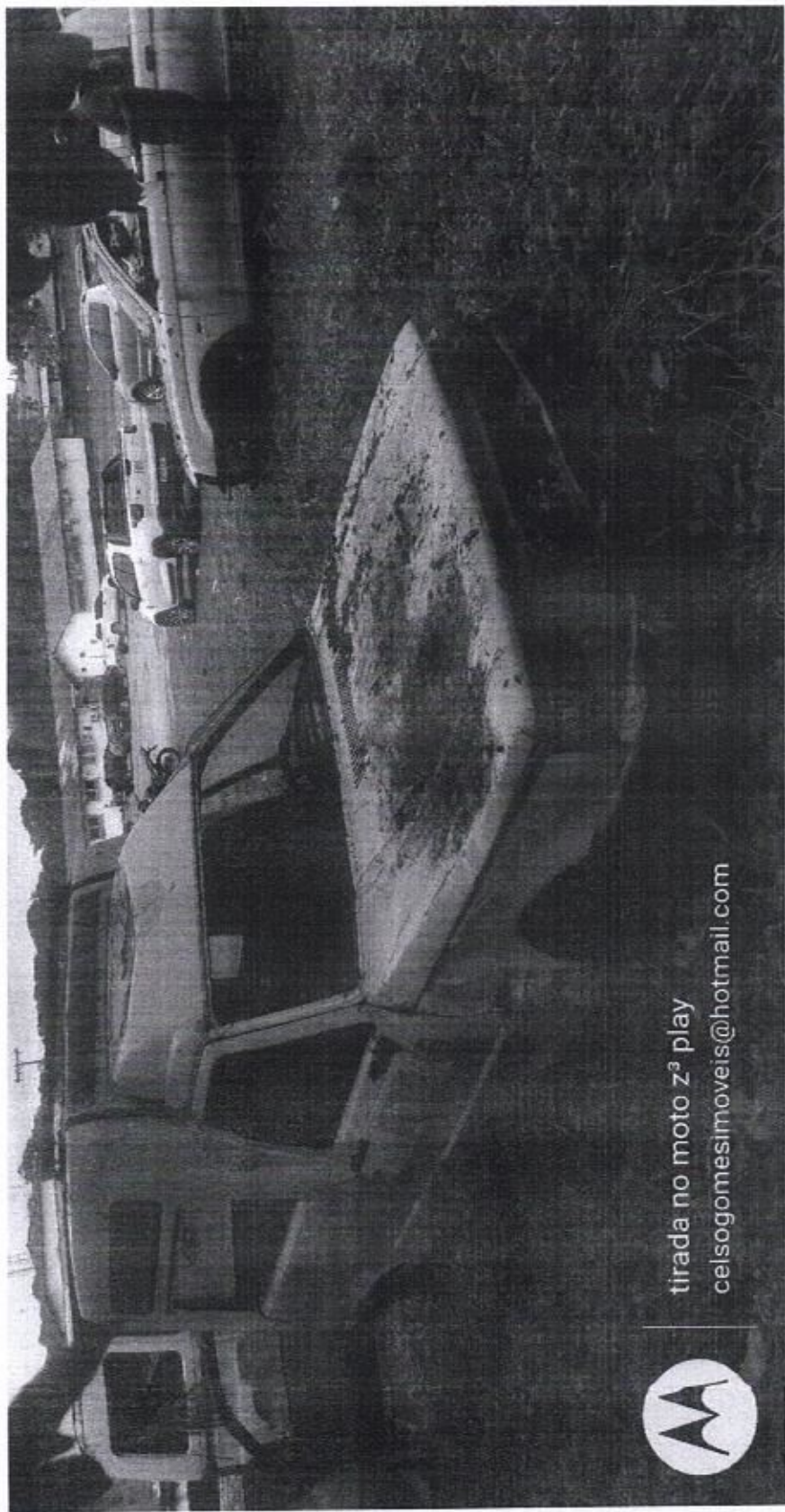

tirada no moto z³ play
 celsogomesimoveis@hotmail.com

	Rua José Leite de Melo s/n° São Cristovão		Solicitante:		
	Levantamento Fotográfico		Prancha: 07/03		
	Sito: Secretaria Municipal de Saúde		visualização:		
	Fiat Fiorino		básica		
Data: maio/2023		R\$ 800,00		Responsável Técnico	
Valor de Avaliação		Situação		Celso Luiz Martins Gomes	
Corretor de Imóveis					

CRECI-6005-12-Região PIA/AP
 CNIAI 21154



tirada no moto z³ play
 celsogomesimoveis@hotmail.com



Rua José Leite de Melo s/n° São Cristovão
 Levantamento Fotográfico
 Sito: Secretaria Municipal de Saúde
 Volkswagen Gol cor cinza
 Data: maio/2023
 Valor de Avaliação R\$ 800,00 Situação

Prancha: 07/04
 visualização:
 básica
 sucata

Solicitante:
Prefeitura Municipal de Alenquer
 Responsável Técnico
 Celso Luiz Martins Gomes
Celso Luiz Martins Gomes
 Corretor de Imóveis

CRECI- 6005 12ª Região PA/AP
 CNAB 21154

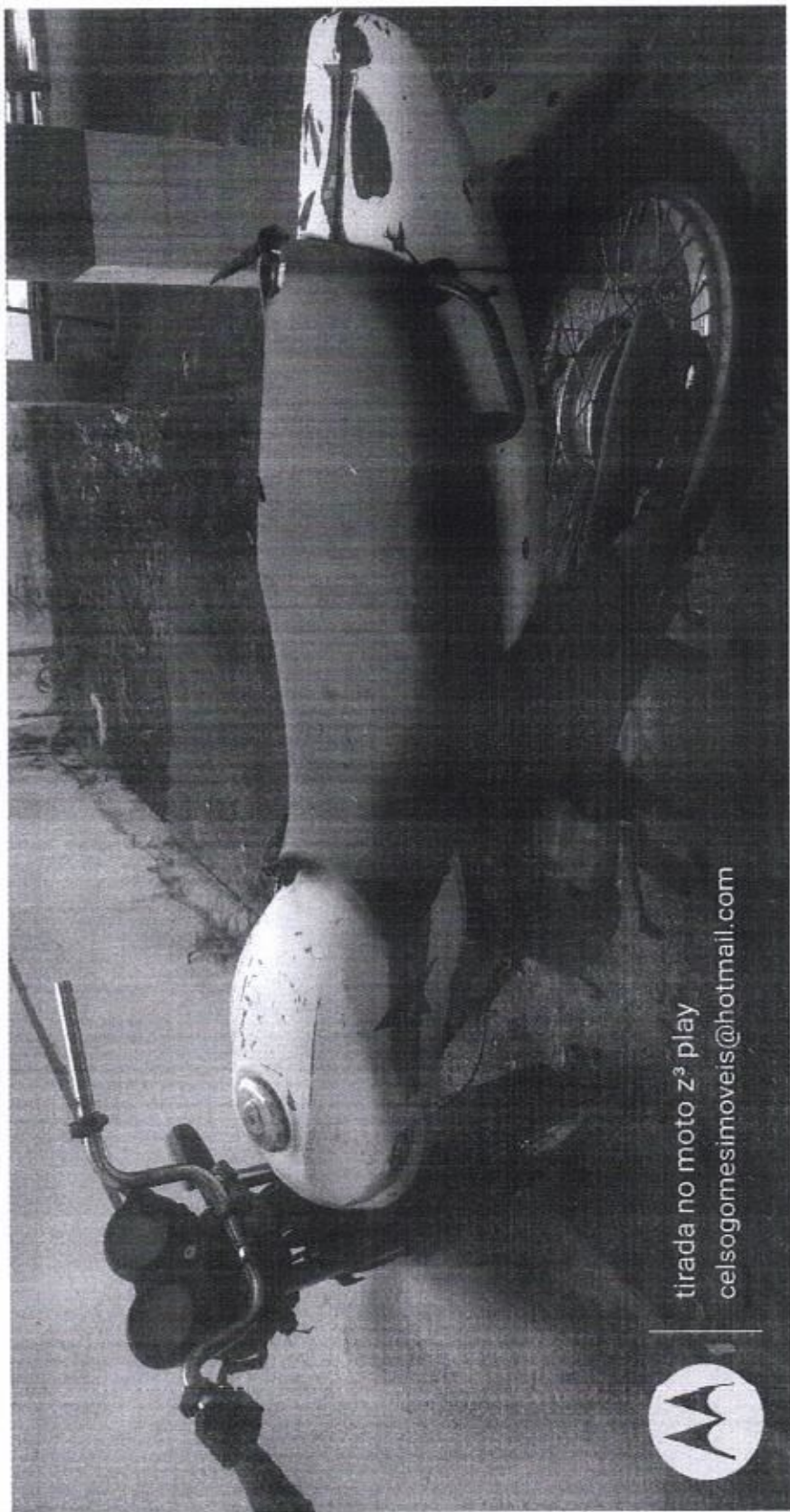

tirada no moto z³ play
 celsogomesimoveis@hotmail.com

	Rua José Leite de Melo s/n° São Cristovão		Solicitante:	
	Levantamento Fotográfico		Prefeitura Municipal de Alenquer	
Sito: Secretaria Municipal de Saúde		Prancha: 07/05		Responsável Técnico Celso Luiz Martins Gomes
Motocicleta Honda Titan 2003		visualização: básica		
Data: maio/2023		recuperavel		Celso Luiz Martins Gomes Corretor de Imóveis
Valor de Avaliação		R\$ 1.500,00		
		Situação		



tirada no moto z³ play
 celsogomesimoveis@hotmail.com



	Rua José Leite de Melo s/n° São Cristovão	
	Levantamento Fotográfico	
Sito: Secretaria Municipal de Saúde		Prancha: 07/06
Motocicleta Yamaha XTZ 2007		visualização: básica
Data: maio/2023	R\$ 1.500,00	recuperavel
Valor de Avaliação	Situação	
Solicitante: Prefeitura Municipal de Alenquer Responsável Técnico Celso Luiz Martins Gomes Celso Luiz Martins Gomes Corretor de Imóveis CRECI- 6005 12º Região PA/PB CNAB 21154		

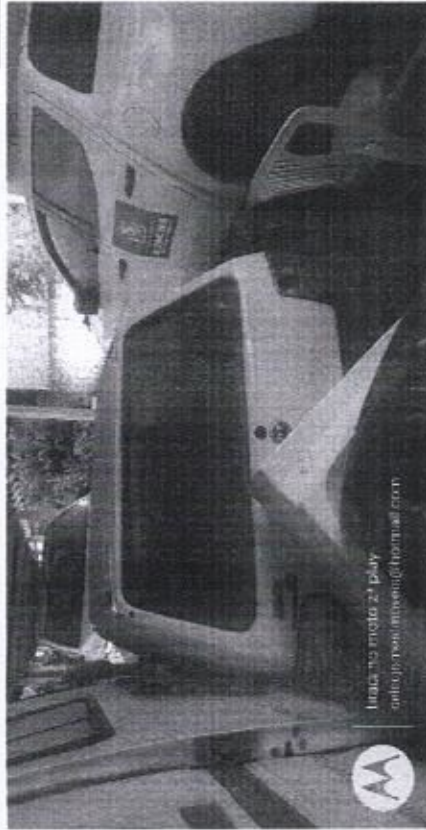

Rua José Leite de Melo s/n° São Cristóvão

Levantamento Fotográfico

Sito: Secretaria Municipal de Saúde

Fiat Uno JVN 1334

Data: maio/2023

Valor de Avaliação

R\$ 4.000,00

Situação

recuperavel

Solicitante:

Prancha: 07/07

visualização:
básica

Prefeitura Municipal de Alenquer

Responsável Técnico

Celso Luiz Martins Gomes

Celso Luiz Martins Gomes

Corretor de Imóveis

CRFICI-6005 12ª Região PA/AP



	Rua José Leite de Melo s/n° São Cristovão		Solicitante:	
	Levantamento Fotográfico		Prefeitura Municipal de Alenquer <i>Responsável Técnico</i>	
Sito: Secretaria Municipal de Saúde		Prancha: 07/08		Celsp Luiz Martins Gomes Celso Luiz Martins Gomes Corretor de Imóveis
Saveiro cor preta		visualização: básica		
Data: maio/2023	R\$ 500,00	sucata		
Valor de Avaliação	Situação			

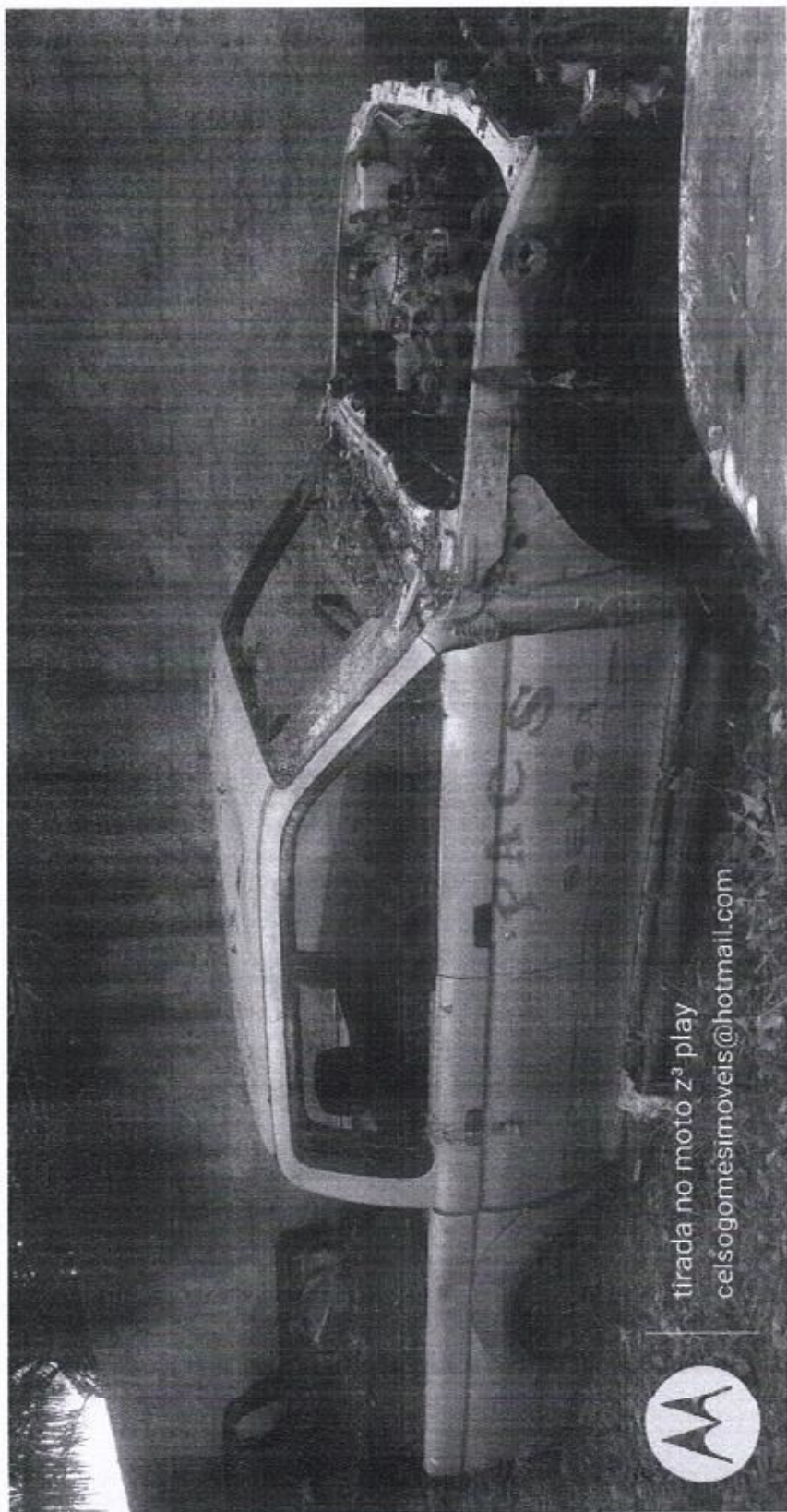

	Rua José Leite de Melo s/n° São Cristóvão		Solicitante:		
	Levantamento Fotográfico		Prefeitura Municipal de Alenquer Responsável Técnico Celso Luiz Martins Gomes		
Sito: Secretaria Municipal de Saúde		Prancha: 07/09		Visualização:	
L 2000 prata				básica	
Data: maio/2023		R\$ 800,00		sucata	
Valor de Avaliação		Situação			
Celso Luiz Martins Gomes Corretor de Imóveis CREFCI- 6005 12º Região PA/AP 01154					



tirada no moto z³ play
 ceisogomesimoveis@hotmail.com

	Rua José Leite de Melo s/nº São Cristovão	
	Levantamento Fotográfico	
Sito: Secretaria Municipal de Saúde		Prancha: 07/10
Fiat Fiorino (Ambulância)		
Data: maio/2023		visualização: básica
Valor de Avaliação	R\$ 1.000,00	
		sucata
		Situação

Solicitante:
Prefeitura Municipal de Alenquer
 Responsável Técnico
 Celso Luiz Martins Gomes
Celso Luiz Martins Gomes
 Corretor de Imóveis

CRECI- 6005 12º Região PA/AP

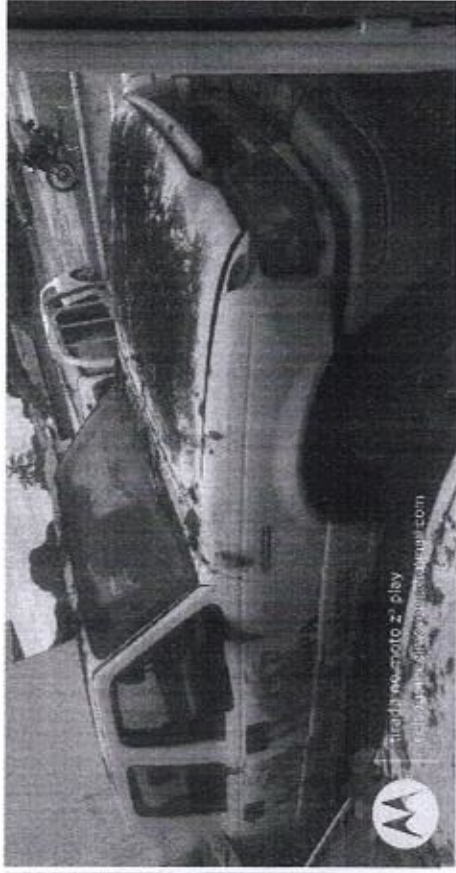
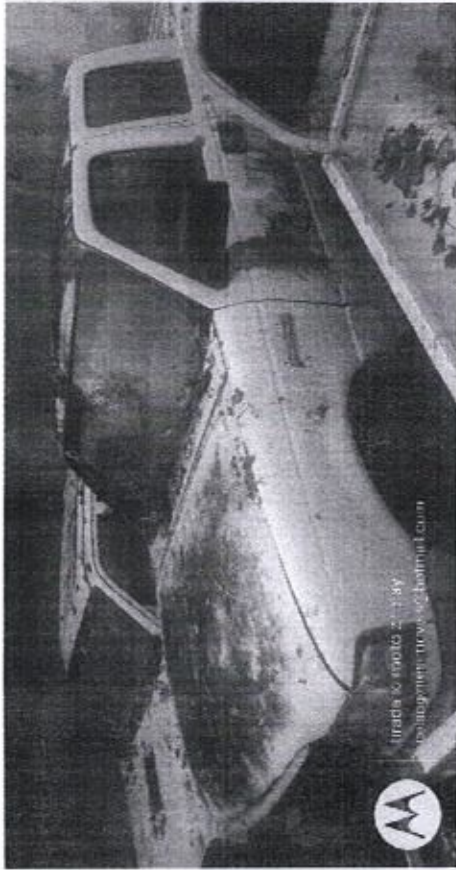

Rua José Leite de Melo s/n° São Cristóvão

Levantamento Fotográfico

Sito: Secretaria Municipal de Saúde

Ranger

Data: maio/2023

Valor de Avaliação

R\$ 3.000,00

Situação

sucata

Solicitante:

Prefeitura Municipal de Alenquer

Responsável Técnico

Celso Luiz Martins Gomes

Celso Luiz Martins Gomes

Corretor de Imóveis

CRECI- 6005 12- Região PA/AD

01154

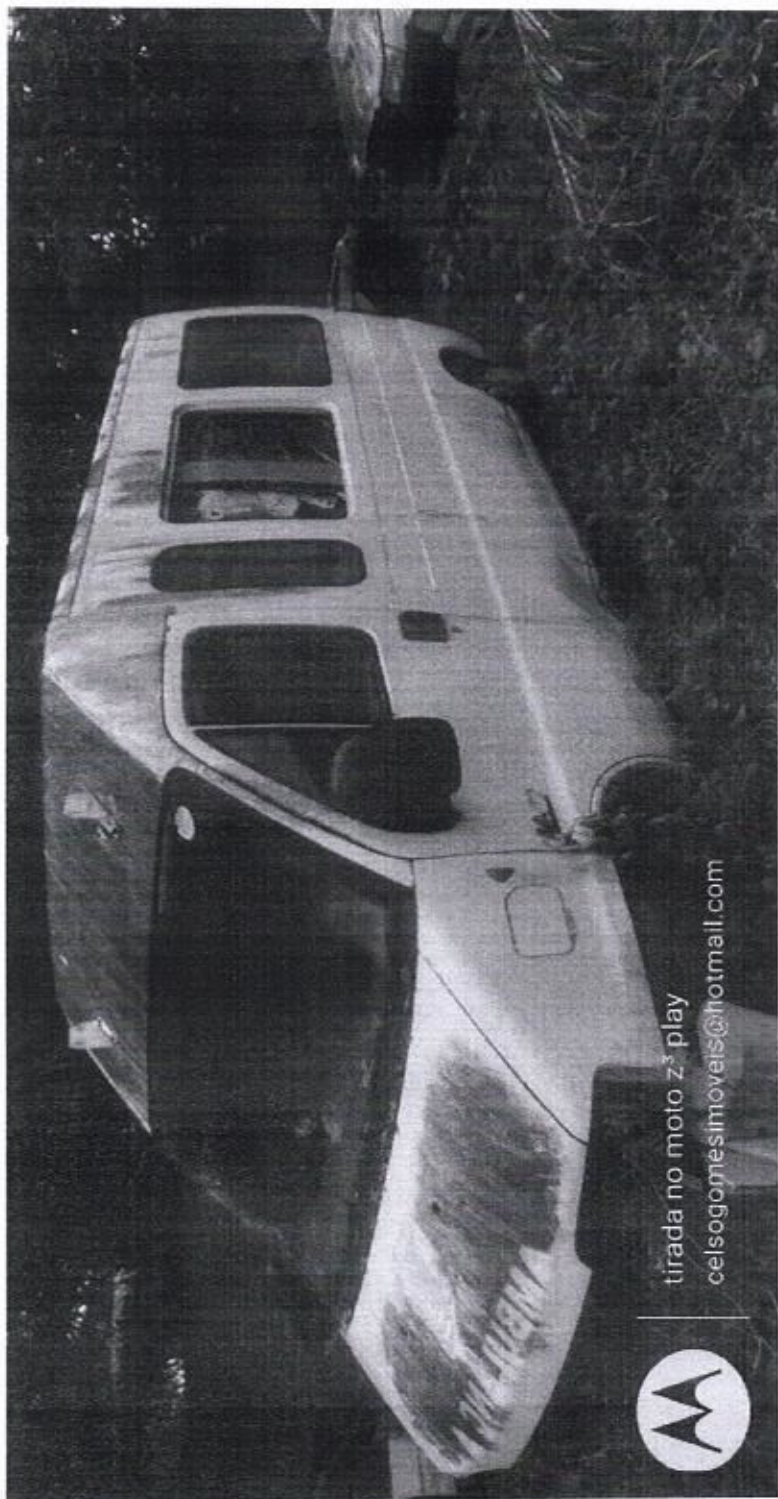

tirada no moto z³ play
celsogomesimoveis@hotmail.com



Rua José Leite de Melo s/n° São Cristóvão
Levantamento Fotográfico
Sito: Secretaria Municipal de Saúde
Van Ducato
Data: maio/2023
Valor de Avaliação R\$ 1.500,00 Situação

Prancha: 07/12
visualização:
básica
sucata

Solicitante:

Prefeitura Municipal de Alenquer



Responsável Técnico
Celso Luiz Martins Gomes

Celso Luiz Martins Gomes
Corretor de Imóveis

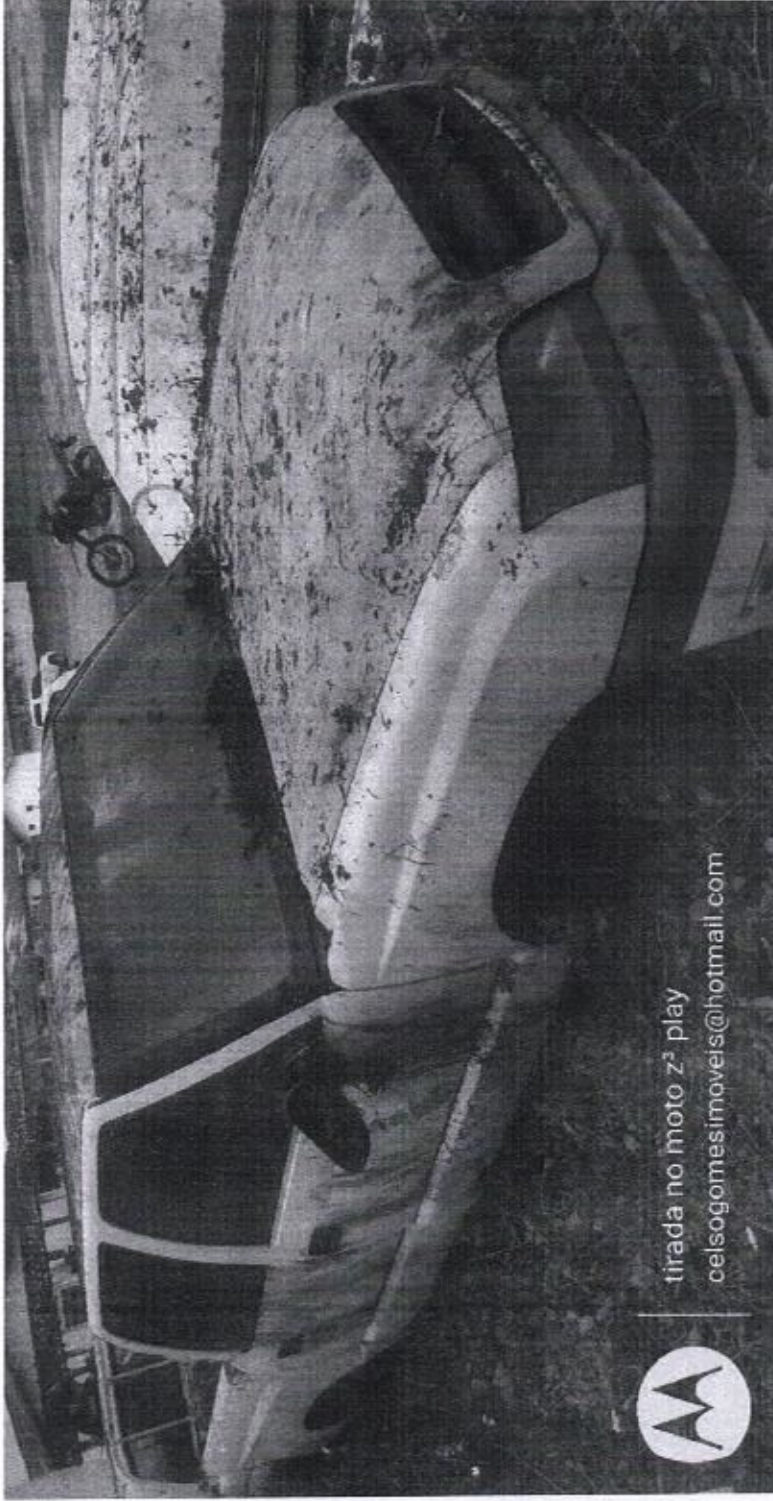
CRECI-6005 12ª Região PA/PB
02/11/54



tirada no moto z³ play
 celsogomesimoveis@hotmail.com

	Rua José Leite de Melo s/n° São Cristóvão		Solicitante:	
	Levantamento Fotográfico		Prefeitura Municipal de Alenquer 	
Sito: Secretaria Municipal de Saúde		Prancha: 07/13		Responsável Técnico Celso Luiz Martins Gomes Corretor de Imóveis
S 10		visualização: básica		
Data: maio/2023				Celso Luiz Martins Gomes Corretor de Imóveis
Valor de Avaliação	R\$ 1.500,00		sucata	

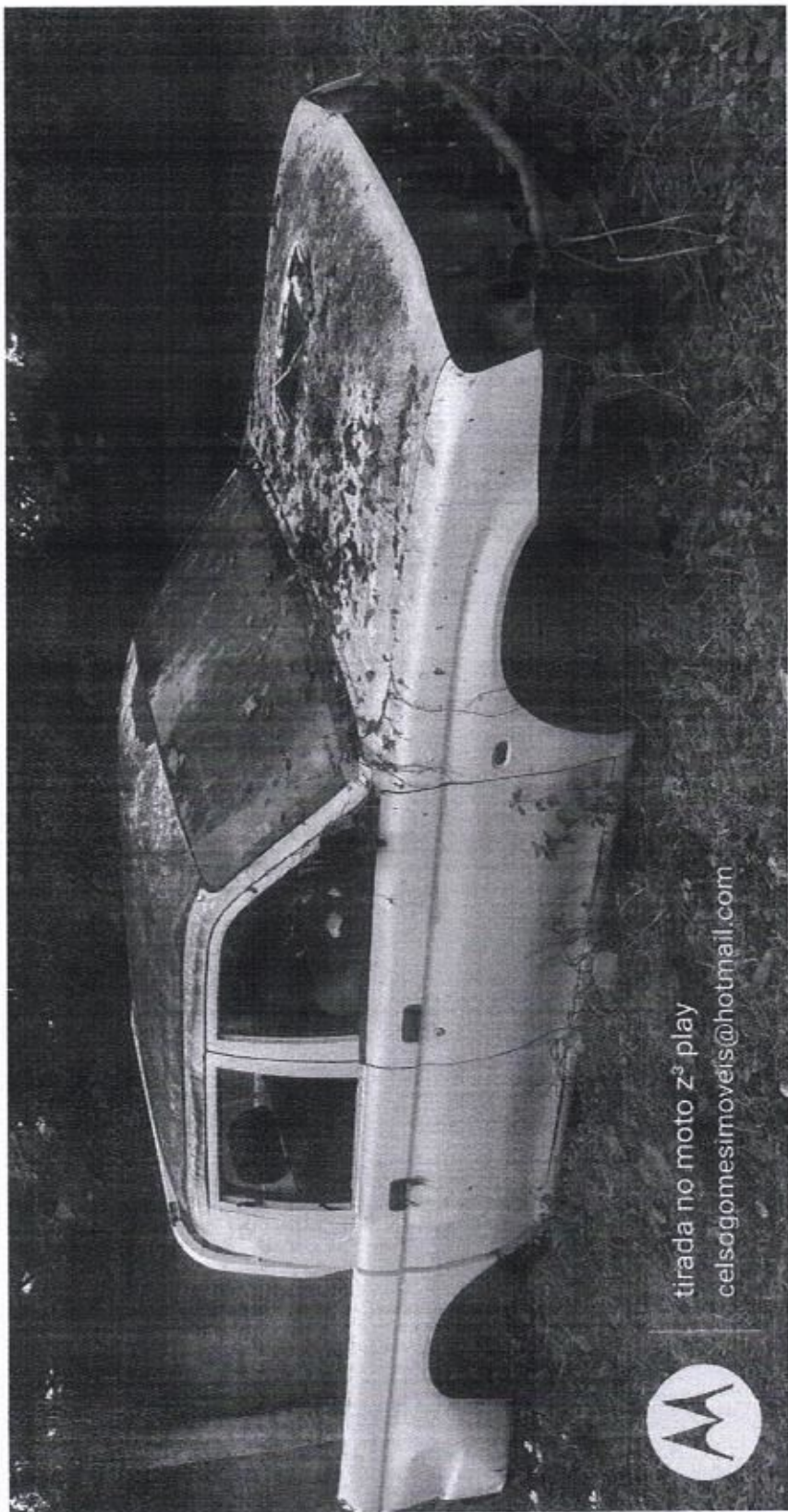

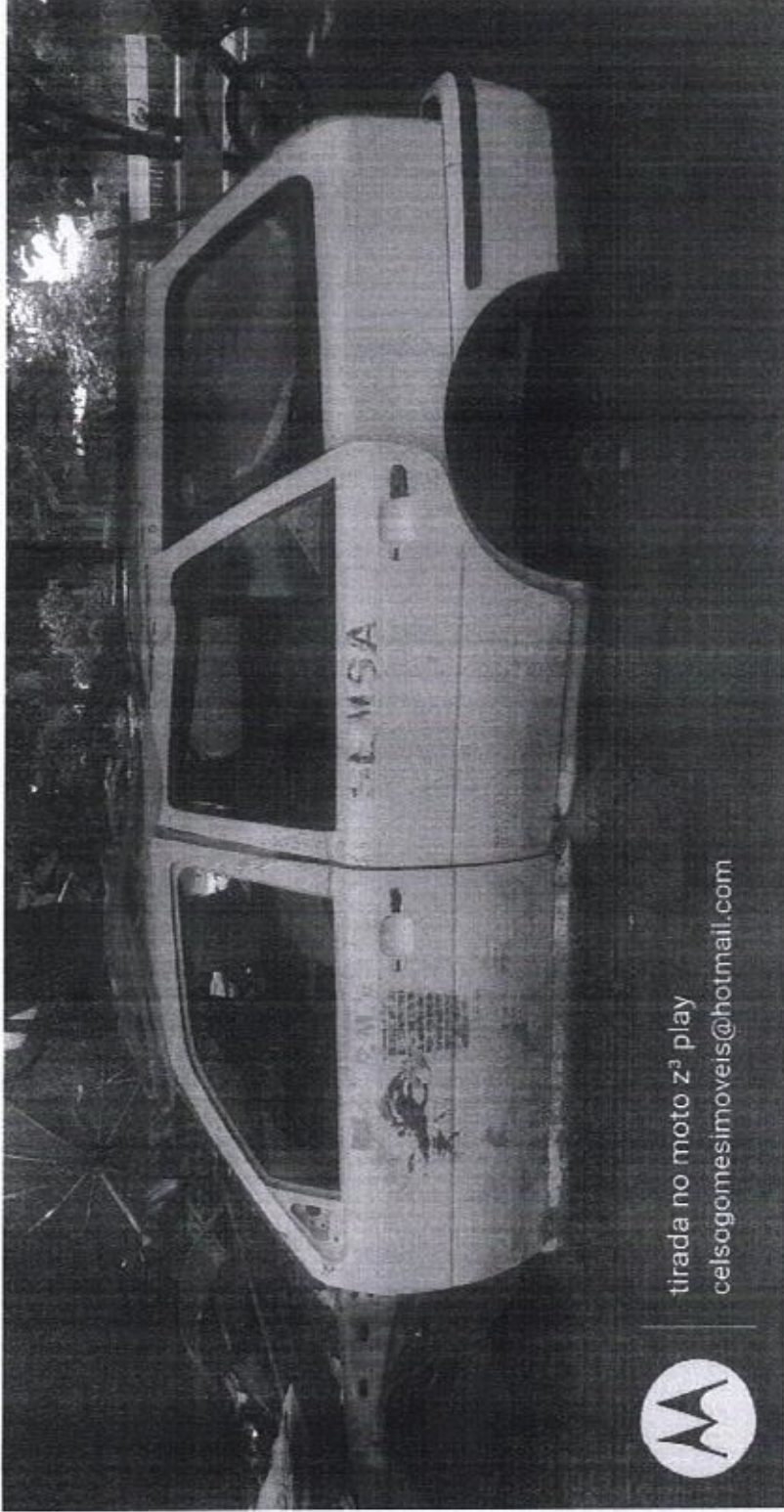

tirada no moto z² play
 celsogomesimoveis@hotmail.com

	Levantamento Fotográfico Sito: Secretaria Municipal de Saúde L 200 branca		Prancha: 07/14 visualização: básica		Solicitante: Prefeitura Municipal de Alenquer Responsável Técnico Celso Luiz Martins Gomes Corretor de Imóveis CRECI-6005-12ª-Região-PA/AP CNIA: 21154
	Data: maio/2023 Valor de Avaliação	R\$ 1.000,00	Situação	sucata	



tirada no moto z³ play
 celsogomesimoveis@hotmail.com

	Rua José Leite de Melo s/n° São Cristovão (Oficina do Seu Zé Biú)		Solicitante:	
	Levantamento Fotográfico		Prefeitura Municipal de Alenquer  Responsável Técnico	
Sito: Secretaria Municipal de Saúde		Prancha: 07/15		Celso Luiz Martins Gomes Corretor de Imóveis CRECI-6005 12º Região PA/AP
Parati Branca		visualização: básica		
Data: maio/2023		R\$ 500,00	sucata	
Valor de Avaliação		Situação		

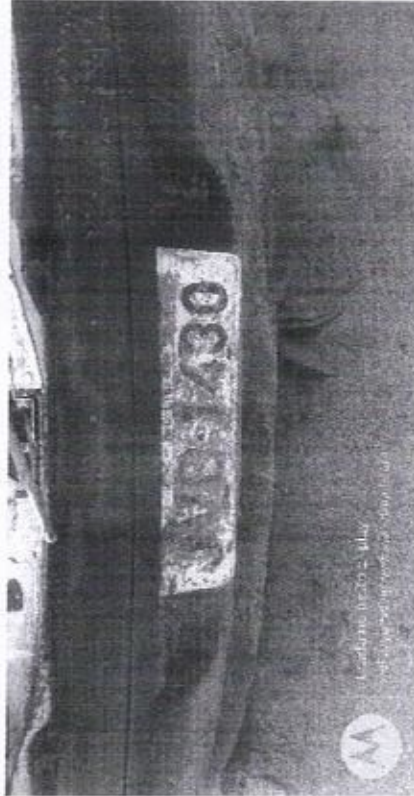
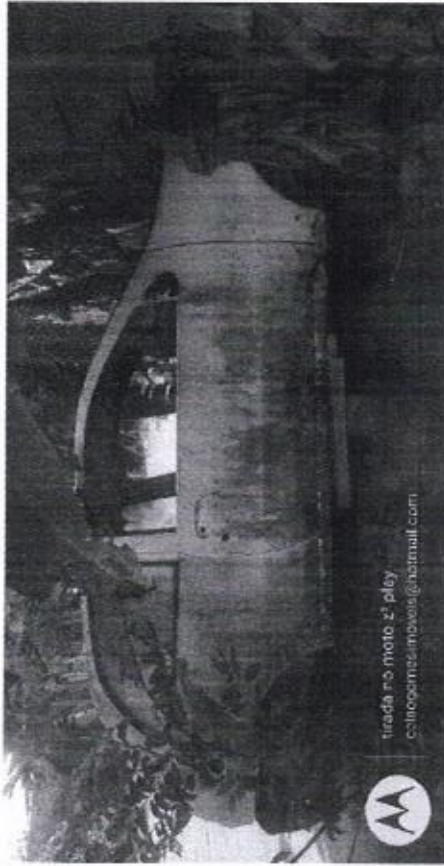
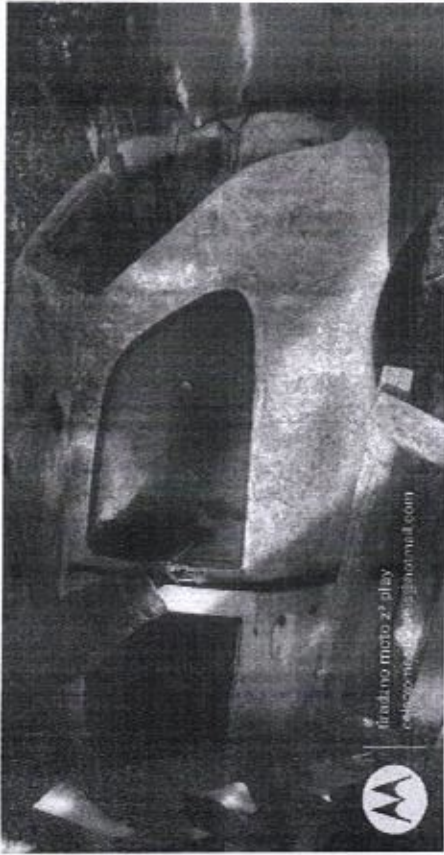

	Rua José Leite de Melo s/n° São Cristovão Levantamento Fotográfico		(Na oficina do Zé Biú)		Solicitante: Prefeitura Municipal de Alenquer		
	Site: Secretaria Municipal de Saúde Automóvel branco JVB 1430		Prancha: 07/16 visualização: básica		Responsável Técnico Celso Luiz Martins Gomes Celso Luiz Martins Gomes		
Data: maio/2023		Valor de Avaliação R\$ 500,00		Situação sucata		Corretor de Imóveis CRECI- 6005 12º Região PA/AP	

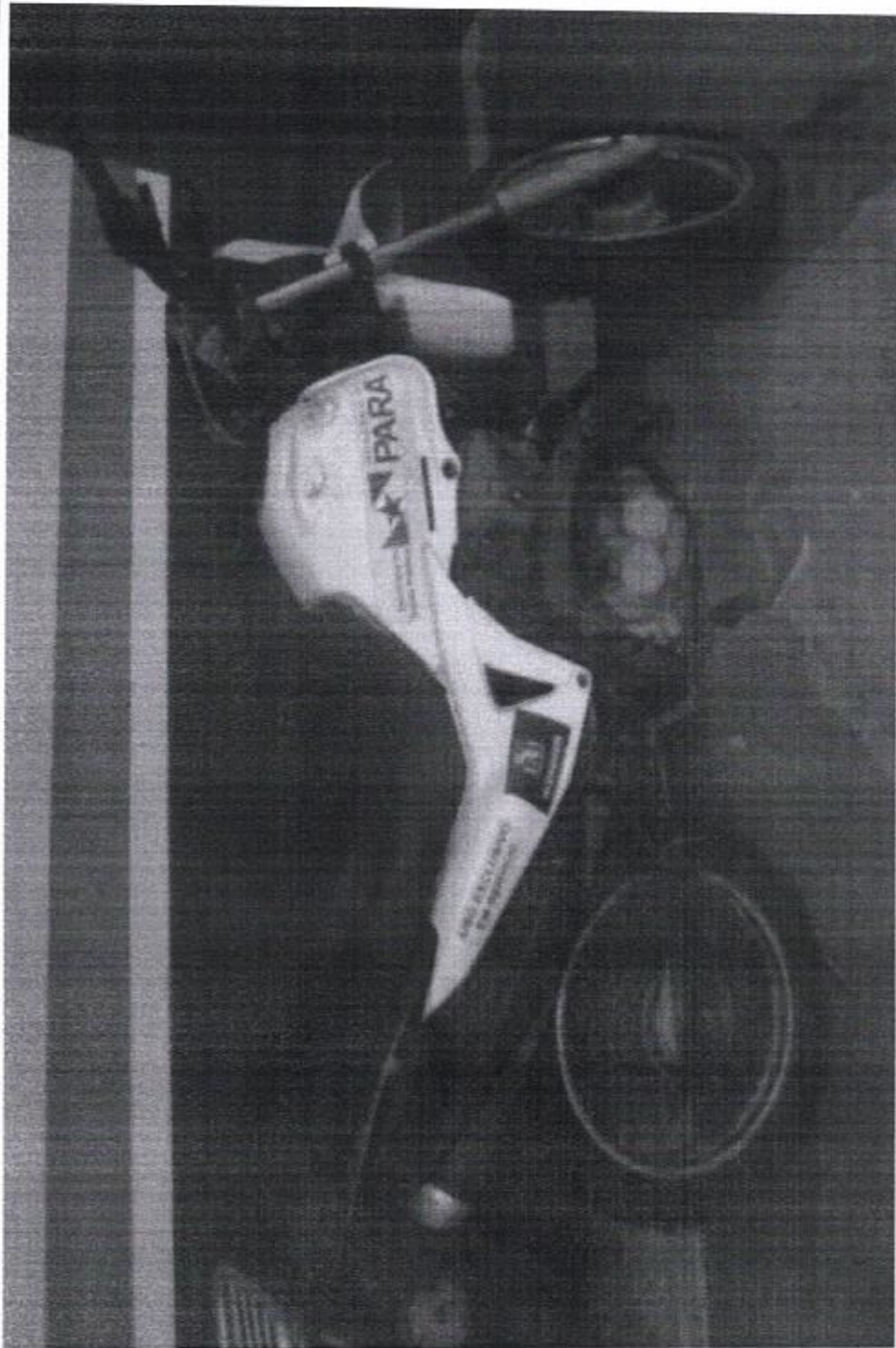

Rua José Leite de Melo s/n° São Cristóvão

Levantamento Fotográfico

Sito: Secretaria Municipal de Saúde

Honda Bros 150 2017 branca

Data: maio/2023

Valor de Avaliação

R\$ 2.200,00

Situação

recuperavel

Solicitante:

Prancha: 07/17

visualização:
básica

Prefeitura Municipal de Alenquer

Responsável Técnico
Celso Luiz Martins Gomes

Celso Luiz Martins Gomes

Corretor de Imóveis

CRECI-0005-12ª Região PA/AP

21154